



ด่วนที่สุด บันทึกข้อความ

ที่ สปค. ๕๗๕๗/๒๕๕๖
๒๒ ต.ค. ๒๕๕๖

ส่วนราชการ สำนักบริหารทรัพยากรบุคคล ส่วนฝึกอบรม โทร. ๐ ๒๒๔๑ ๓๐๖๔ ภายใน ๒๒ ต.ค. ๒๕๕๖
ที่ สปค. ๕๗๕๗/๒๕๕๖ วันที่ ๒๑ ตุลาคม ๒๕๕๖

เรื่อง โครงการพัฒนาทักษะด้านภาษาอังกฤษสำหรับบุคลากรภาครัฐในรูปแบบสื่ออิเล็กทรอนิกส์ (e learning) ปีงบประมาณ พ.ศ. ๒๕๕๗

เรียน ผู้อำนวยการสำนัก ผู้อำนวยการกอง ผบ.พบ. ผฟ๑.

ด้วยสำนักงาน ก.พ. ได้ขอความร่วมมือให้กรมชลประทานสนับสนุนการดำเนินการโครงการพัฒนาทักษะด้านภาษาอังกฤษสำหรับบุคลากรภาครัฐในรูปแบบสื่ออิเล็กทรอนิกส์ (e learning) ปีงบประมาณ พ.ศ. ๒๕๕๗ ให้เป็นไปตามแผนยุทธศาสตร์ประเทศ (Country Strategy) ปีงบประมาณ พ.ศ. ๒๕๕๖ - ๒๕๖๑ โดยกรมได้พิจารณาให้ความเห็นชอบในการคัดเลือกโปรแกรม TELL ME MORE ซึ่งเป็นโปรแกรมที่มีประสิทธิภาพรองรับอุปกรณ์และระบบปฏิบัติการที่หลากหลาย เนื้อหาการเรียนครอบคลุม เหมาะกับผู้เรียนทุกระดับความรู้ ตั้งแต่ระดับ Beginner ถึงระดับ Expert ครบทุกทักษะตั้งแต่การฟัง พูด อ่าน เขียน ไวยากรณ์ หลักการใช้ภาษา และเรียนรู้วัฒนธรรมของเจ้าของภาษา โดยผู้เรียนจะต้องทำแบบทดสอบประเมินผลก่อนการเรียน (Assessment test) ระหว่างเรียน (Progress test) และแบบทดสอบวัดผลสัมฤทธิ์แบบเข้มข้นภายหลังจบการเรียน (Achievement test) โดยสามารถนำผลการประเมินไปเปรียบเทียบกับผลการประเมินผลทดสอบทางภาษาที่เป็นมาตรฐานเช่น TOEIC, TOEFL, IELTS และ BULATS ได้ รายละเอียดตามเอกสารที่แนบ

ทั้งนี้ มีค่าใช้จ่ายเป็นค่าลงทะเบียนคนละ ๕๓๕ บาท (ห้าร้อยสามสิบห้าบาทถ้วน) ระยะเวลา ๑๒ เดือน ไม่จำกัดจำนวนผู้เรียน สามารถเบิกค่าลงทะเบียนจากสำนัก กอง ต้นสังกัด ได้ตามระเบียบของทางราชการ

จึงเรียนมาเพื่อโปรดพิจารณาแจ้งเวียนให้บุคลากรในสังกัดที่มีความสนใจทราบ หากประสงค์ที่จะสนับสนุนบุคลากรให้สมัครเข้ารับการพัฒนาทักษะด้านภาษาอังกฤษในรูปแบบสื่ออิเล็กทรอนิกส์ (e learning) โปรแกรม TELL ME MORE ดังกล่าว ขอให้รวบรวมรายชื่อส่งให้สำนักบริหารทรัพยากรบุคคล ภายในวันที่ ๒๕ ตุลาคม ๒๕๕๖ โดยระบุชื่อ สกุล สังกัด หมายเลขโทรศัพท์มือถือ และ e mail address เพื่อแจ้งข้อมูลให้สำนักงาน ก.พ.ทราบ และรวบรวมเสนอกรมพิจารณาอนุมัติรายชื่อในการลงทะเบียนเพื่อฝึกอบรมต่อไป สอบถามข้อมูลได้ที่สำนักบริหารทรัพยากรบุคคล นางศิริลักษณ์ แผนวิเชียร ตำแหน่งนักทรัพยากรบุคคลชำนาญการ นางสาวพนิดา พรหมสุวรรณ ตำแหน่งเจ้าพนักงานธุรการปฏิบัติงาน ๐ ๒๒๔๑ ๓๐๖๔ , ๐๘ ๑๔๐๗ ๖๓๘๑

เรียน ผอ.ร.๑๑ ผอ.ส.๑๑ ผอ.โทรฯท. ๑๑๑
ผอ.๖ และ ฝ่ายบริหารทั่วไป

(นายมนัส กำเนิดมณี)
ผส.บค.

เพื่อโปรดพิจารณาแล้วแจ้งกรมชลประทาน
หากมีผู้ประสงค์จะสมัครเข้ารับการฝึกอบรมให้กรณกรายชื่อ
ตามแบบฟอร์มที่แนบ พร้อมฝ่ายบริหารทั่วไปกองให้จัด
๒๕ ตุลาคม ๒๕๕๖

(นางสินอุดม อุดมคณานาถ)
ผบ.ท.๑๑
๒๒ ต.ค. ๒๕๕๖

(นายชัยโรจน์ อุปรารัตน์)
จก.ขบ.๑๑
๒๒ ต.ค. ๒๕๕๖

สู่ความสำเร็จในการพัฒนาทักษะภาษาอังกฤษ ด้วยซอฟต์แวร์ TELL ME MORE® Cloud Edition

- **สะดวก** เรียนได้ทุกที่ ทุกเวลา anytime anywhere ผ่านอินเทอร์เน็ต ด้วยอุปกรณ์ (Device) ที่หลากหลาย คอมพิวเตอร์ สมาร์ทโฟน แท็บเล็ต รองรับระบบปฏิบัติการ(OS) เช่น Windows, iOS, Android, Linux ใช้งานผ่าน Web Browser Internet Explorer (IE), Safari, Firefox, Google Chrome

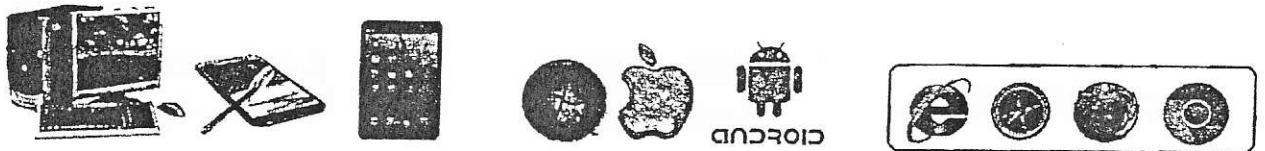

- **รวดเร็ว** เปี่ยมประสิทธิภาพ รองรับการใช้งานพร้อมกันได้อย่างไร้ขีดจำกัด ในรูปแบบ Software as a service ด้วย Cloud Computing ในประเทศไทย จากทรู True IDC ที่ได้รับการรับรองมาตรฐานในการบริการ ISO20000, ISO27001, BS25999

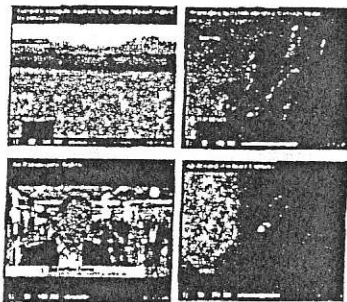
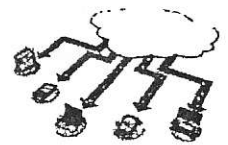

- **ครอบคลุม** เนื้อหาการเรียนครอบคลุม เหมาะกับผู้เรียนทุกคน ทุกระดับ ความรู้ เฉพาะภาษาอังกฤษภาษาเดียวมีให้เรียนมากกว่า 2,200 ชั่วโมง (7 ภาษา มากกว่า 12,000 ชั่วโมง) ตั้งแต่ระดับเริ่มต้น Beginner (เริ่มตั้งแต่ A-B-C) ถึงระดับชำนาญ Expert ในรูปแบบกิจกรรมฝึกทักษะ 42 ประเภท แบบฝึกหัดมากกว่า 10,000 ข้อ เรียนภาษาอังกฤษจากข่าวจริงโดยสำนักข่าว Euronews และ AP ที่อยู่ในรูปแบบวิดีโอว่า 335 เรื่อง มีเนื้อหามากกว่า 130 ชั่วโมง

- **ครบถ้วน** สถานการณ์การเรียนทั้งในด้าน ภาษาอังกฤษในชีวิตประจำวัน (Everyday Situation) และภาษาอังกฤษเพื่อการทำงาน (Business Situation) ที่ผู้เรียนสามารถเลือกชุดบทเรียนได้หลากหลายวัตถุประสงค์ เช่น เลือกตาม ความสนใจ เช่น การเก๋ินน้ำในบตสนทนาทางโทรศัพท์, การจัดการประชุมและนำเสนออย่างมีประสิทธิภาพ หน้าที่การงาน เช่น งานทรัพยากรบุคคล, การบริหาร จัดการ และเลขานุการ, กฎหมาย หรือ ประเภทของงาน เช่น หน่วยงานรัฐระดับชาติและระดับท้องถิ่น, ความมั่นคงและการป้องกันประเทศ เทคโนโลยีสารสนเทศ, พลังงานและเชื้อเพลิง หรือการแพทย์ และสุขภาพ เป็นต้น

เลือกทวีตที่คุณต้องการพัฒนาสำหรับเฉพาะ

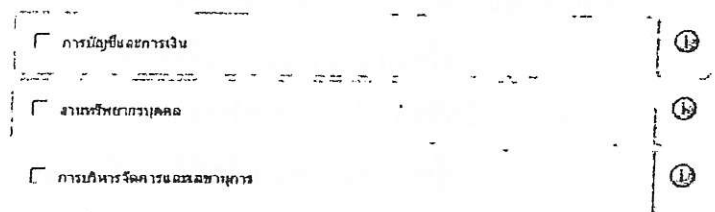

นอกจากนี้ยังสามารถนำเนื้อหาเฉพาะของแต่ละหน่วยงานที่มีอยู่แล้วหรือสร้างขึ้นใหม่เข้าสู่ระบบด้วย TELL ME MORE CREATE ทั้งในรูปแบบ วิดีโอ (Videos) ตัวหนังสือ(Texts) หรือ ไฟล์เสียง(Audios)

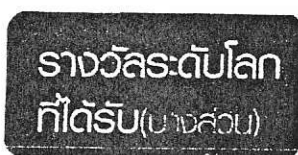

- **สนองตอบทุกความต้องการ** ด้วยหลักสูตรการเรียนเพื่อพัฒนาทักษะภาษาอังกฤษบุคลากรภาครัฐในทุก ระดับ ตัวอย่าง เช่น ENG_1_1_1 ภาษาอังกฤษสำหรับสายงานบริหารระดับต้น ขั้นพื้นฐาน, ENG_2_2_3 ภาษาอังกฤษสำหรับสายงานอำนวยการระดับสูง ขั้นสูง, ENG_4_1_2 ภาษาอังกฤษสำหรับสายงานทั่วไประดับปฏิบัติงาน ชั้นกลาง เป็นต้น ข้อมูลเพิ่มเติม www.tellmoreclub.com/tellmore/training_courses

- **CSU ครี** เรียนแบบส่วนตัว ครบทุกทักษะทั้ง ฟัง พูด อ่าน เขียน ไวยากรณ์ หลักการใช้ภาษา และเรียนรู้ด้านวัฒนธรรมของเจ้าของภาษา โดยผู้เรียนสามารถฝึกการออกเสียงด้วยเทคโนโลยีการสังเคราะห์เสียง (Speech Recognition) ที่แม่นยำ ฝึกออกเสียงตามสำเนียงเจ้าของภาษาได้อย่างมีประสิทธิภาพด้วย Instant feedback and 3D animations และการเรียนรู้ในส่วนอื่นๆ ในรูปแบบของเกมที่สนุกสนาน ชวนให้ติดตาม และยังมีการสอนสดโดยอาจารย์ภาษาอังกฤษถ่ายทอดผ่านระบบห้องเรียนเสมือน (Virtual Classroom) ให้ผู้เรียนได้เรียนเพิ่มเติมได้อีกด้วย ฟรี ไม่มีค่าใช้จ่ายเพิ่ม

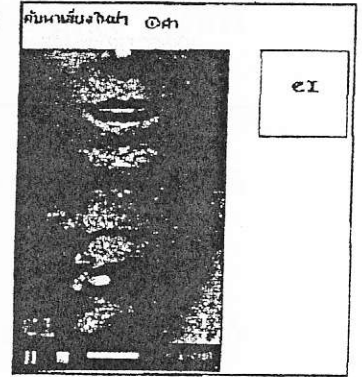

- **นวัตกรรมใหม่** สำเนาด้วยกิจกรรมจำลองสถานการณ์เสมือนจริง (Innovative serious games) ที่ผู้เรียนจะรู้สึกเสมือนกับการได้ฝึกการพูดคุยโต้ตอบกับคู่สนทนาในสถานการณ์จริง โดยที่ผู้เรียนสามารถโต้ตอบในประโยคต่างๆ ตามความต้องการได้อย่างอิสระ ไม่จำเป็นต้องพูดตามเนื้อหาที่กำหนดให้เท่านั้น ช่วยให้ผู้เรียนมีพัฒนาการขึ้นอย่างรวดเร็ว และเป็นการเตรียมความพร้อมในการใช้ทักษะทางด้านภาษาเพื่อรับกับการใช้งานจริงได้อย่างมีประสิทธิภาพ

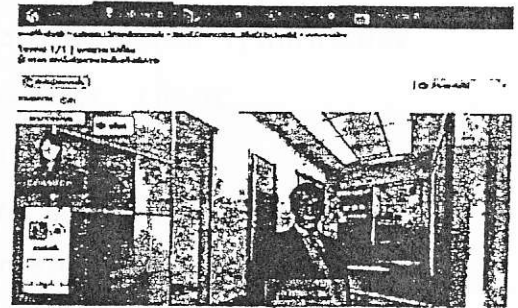

- **ส่งเสริมการเรียนรู้** สนุกกับบทเรียนในรูปแบบที่มีการปฏิสัมพันธ์ (Interactive dialogues) ที่ผู้เรียนสามารถโต้ตอบได้ ด้วยการคลิก หรือ การออกเสียง ทั้งการออกเสียงเป็นคำ และการออกเสียงเป็นประโยค ด้วยเทคโนโลยี Spoken Error Tracking System (S.E.T.S) สามารถแจ้งคำที่ผู้เรียนออกเสียงไม่ชัด ช่วยให้การฝึกออกเสียงได้ชัดเจนถูกต้อง และมีประสิทธิภาพมากขึ้น

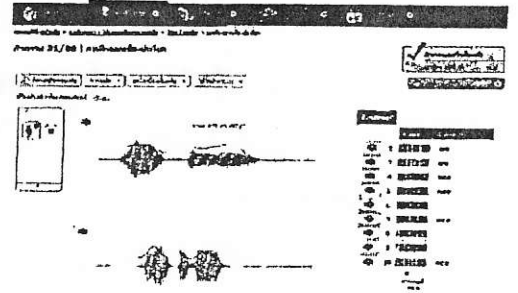

UNIT	TOEFL	TOEIC	TOEIC	TOEIC	IELTS	BULATS	Scale	Control of Purpose		
Module	Score	Score	Score	Score	Score	Score	Score	Control of Purpose		
1	80-175	217-300	90-300	10-250	None	80-225	1, 1, 1	0-1.5	A1	
2	175-350	301-400	301-400	255-400	Elementary	224-363	4, 5	40-60	1.5-2	A2
3	351-500	401-500	401-500	475-600	Intermediate	364-503	6, 7, 8	60-80	2.5-3.5	B1
4	501-850	501-800	501-800	675-700	Upper Intermediate	504-643	9, 10, 11	80-100	3.5-5.5	B2

- **สู่ความสำเร็จ** ผู้เรียนจะได้ทำแบบทดสอบประเมินผลก่อนการเรียน Assessment Test, ระหว่างการเรียน Progress Test, แบบทดสอบวัดผลสัมฤทธิ์แบบเข้มข้นหลังจบการเรียน Achievement Test ที่สามารถนำผลจากการประเมินได้ไปเปรียบเทียบกับผลการประเมินผลทางภาษาที่เป็นมาตรฐานสากล เช่น TOEIC, TOEFL, IELTS, BULATS

วัดความสนใจ

• จุดเด่นเพื่องานบุคคล

ผู้สอนหรือฝ่ายบุคคลสามารถกำหนดรายละเอียดตัวชี้วัด KPI โดยมีการติดตามและแสดงผลการเรียนรู้ของผู้เรียนได้หลากหลาย

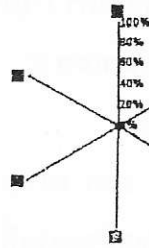

- วิทยะภัณฑ์ภาษา
- คำศัพท์ (0%)
 - ไวยากรณ์ (0%)
- วิทยะภัณฑ์สื่อการสอน
- การเขียน (0%)
 - การอ่าน (0%)
 - การฟัง (0%)

ข้อดีในการใช้โปรแกรม Tell Me More

ข้อดี	รายละเอียด
1. สามารถติดตามผลการเรียนรู้ของผู้เรียนได้ตลอดเวลา	สามารถติดตามผลการเรียนรู้ของผู้เรียนได้ตลอดเวลา
2. สามารถรายงานผลแบบสรุปรายบุคคล	สามารถรายงานผลแบบสรุปรายบุคคล
3. สามารถรายงานผลแบบสรุปรายกลุ่ม	สามารถรายงานผลแบบสรุปรายกลุ่ม
4. สามารถรายงานผลแบบสรุปรายองค์กร	สามารถรายงานผลแบบสรุปรายองค์กร
5. สามารถรายงานผลแบบสรุปรายแผนก	สามารถรายงานผลแบบสรุปรายแผนก
6. สามารถรายงานผลแบบสรุปรายสาขา	สามารถรายงานผลแบบสรุปรายสาขา
7. สามารถรายงานผลแบบสรุปรายจังหวัด	สามารถรายงานผลแบบสรุปรายจังหวัด
8. สามารถรายงานผลแบบสรุปรายประเทศ	สามารถรายงานผลแบบสรุปรายประเทศ
9. สามารถรายงานผลแบบสรุปรายภูมิภาค	สามารถรายงานผลแบบสรุปรายภูมิภาค
10. สามารถรายงานผลแบบสรุปรายกลุ่มงาน	สามารถรายงานผลแบบสรุปรายกลุ่มงาน

รูปแบบ เช่น การรายงานผลอย่างละเอียด (Detail Report) เพื่อติดตามผลการเรียนรู้ของผู้เรียนโดยละเอียดเป็นรายบุคคล และการรายงานผลแบบสรุปรายบุคคล (Tracking Portal) เป็นการรายงานผลผ่านออนไลน์ ซึ่งจะเป็นประโยชน์สำหรับผู้บริหารซึ่งจะสามารถเข้ามาตรวจสอบผลการเรียนรู้ของผู้เรียนในภาพรวมได้ด้วยตนเอง ซึ่งการติดตามทั้ง 2 รูปแบบ จะสามารถติดตามได้ตลอดเวลาที่ต้องการ นอกจากนี้ TELL ME MORE ยังมีระบบการติดตามแจ้งเตือนผู้เรียนให้ผู้เรียนเข้ามาเรียนโดยอัตโนมัติ ซึ่งสามารถกำหนดได้ว่าต้องการให้แจ้งเตือนในกรณีให้ผู้เรียนไม่ได้เข้าเรียนแล้วกี่วัน เช่น 3, 5, 7 วัน โดยระบบจะทำการส่งอีเมลถึงผู้เรียนเพื่อตามให้เข้าเรียน ส่งผลให้การดำเนินโครงการฯ ประสบความสำเร็จดียิ่งขึ้น ข้อมูลเพิ่มเติม www.tellmemoreclub.com/tellmemore/tracking

• พิเศษ!!! โครงการสำนักงาน ก.พ. ราคาเพียง 535 บาท / คน / ปี (เป็นราคาที่รวมภาษีมูลค่าเพิ่ม 7 % แล้ว) จากราคา 5,350 บาท ไม่มีจำนวนขั้นต่ำในการสมัคร

- เรียนได้ตลอด 24 ชั่วโมง ไม่จำกัดเวลาเรียน และจำนวนครั้งในการเข้าเรียน
- เรียนได้เต็มที่ มีเนื้อหาการเรียนทุกระดับ ให้ได้เรียนแบบเต็ม ๆ 2,200 ชั่วโมง
- สมัครเรียนง่าย ด้วยเว็บไซต์ลงทะเบียน โดยสมัครเรียนผ่านออนไลน์ได้ที่ www.tellmemoreclub.com/registration
- ลูกค้าในประเทศที่ให้ความไว้วางใจ (บางส่วน) (ดูต่อ: www.tellmemoreclub.com/tellmemore/clients-in-thailand)

องค์กรภาครัฐและเอกชน

บริษัท การบินไทย จำกัด (มหาชน), กรมสรรพากร, การไฟฟ้านครหลวง
สำนักงานคณะกรรมการป้องกันและปราบปรามการทุจริตแห่งชาติ (ปปช.)
สำนักงานคณะกรรมการป้องกันและปราบปรามยาเสพติด(ปปส.)
สำนักงานคณะกรรมการป้องกันและปราบปรามการฟอกเงิน(ปปง.)
สำนักงานคณะกรรมการคุ้มครองผู้บริโภค (สคบ.)
กรมการbinพลเรือน, กรมส่งเสริมอุตสาหกรรม, กรมพัฒนาฝีมือแรงงาน

บริษัท การทำอากาศยานแห่งประเทศไทย จำกัด (มหาชน)
กองบัญชาการการศึกษา สำนักงานตำรวจแห่งชาติ
ธนาคารกสิกรไทย จำกัด (มหาชน), ธนาคารซีไอเอ็มบีไทย จำกัด (มหาชน)
บริษัท ปตท.เดมิคอล จำกัด (มหาชน), บริษัท ปตท.โพสิทีฟ จำกัด (มหาชน)
บริษัท กรุงเทพประกันภัย จำกัด, สถาบันประกันภัยไทย
วิทยาลัยพยาบาลกองทัพเรือ, โรงพยาบาลกรุงเทพ พัทยา
โรงพยาบาลพญาไท ศรีราชา, โรงพยาบาลเลิศสิน, True Corp.
Boston Bright English Institute, TESCO Lotus Acedamy

สถาบันการศึกษา

โครงการมหาวิทยาลัยไซเบอร์ไทย (สกอ.)
จุฬาลงกรณ์มหาวิทยาลัย, มหาวิทยาลัยธรรมศาสตร์
มหาวิทยาลัยสุโขทัยธรรมมาธิราช, มหาวิทยาลัยศิลปากร
มหาวิทยาลัยศรีนครินทรวิโรฒ ประสานมิตร, มหาวิทยาลัยหอการค้าไทย
มหาวิทยาลัยเทคโนโลยีพระจอมเกล้าธนบุรี, มหาวิทยาลัยกรุงเทพ
สถาบันเทคโนโลยีพระจอมเกล้าเจ้าคุณทหารลาดกระบัง
มหาวิทยาลัยเชียงใหม่, มหาวิทยาลัยมหาสารคาม, มหาวิทยาลัยพะเยา
มหาวิทยาลัยขอนแก่น, มหาวิทยาลัยบูรพา, มหาวิทยาลัยวลัยลักษณ์
มหาวิทยาลัยเนศวร, มหาวิทยาลัยธุรกิจบัณฑิตย์, มหาวิทยาลัยศรีปทุม
มหาวิทยาลัยเทคโนโลยีสุรนารี, มหาวิทยาลัยเทคโนโลยีราชมงคลสุวรรณภูมิ
มหาวิทยาลัยเทคโนโลยีราชมงคลล้านนา (Languages Online Project)
มหาวิทยาลัยเทคโนโลยีราชมงคลรัตนโกสินทร์ (Languages Online Project)
มหาวิทยาลัยสงขลานครินทร์ วิทยาเขตปัตตานี, หาดใหญ่, ภูเก็ต
มหาวิทยาลัยมหิดล คณะแพทยศาสตร์ ร.พ.ศิริราช, ร.พ.รามธิบดี

ข้อมูลเพิ่มเติมกรุณาติดต่อ : นางสาวกัญญาพัชญ์ วุฒิมงกุ โทร.082-4455-469 E-mail: pinyapat@tellmemoreclub.com
บริษัท แคนเน็กซ์อินเตอร์คอร์ปอเรชั่น จำกัด 99/164 หมู่ 2 ถนนแจ้งวัฒนะ แขวงทุ่งสองห้อง เขตหลักสี่ กรุงเทพมหานคร 10210
โทร.02-5751791-3 โทรสาร.02-5751793 ต่อ16 www.TellMeMoreClub.com