



ท้วงติง บันทึกรายงาน

สำนักงบประมาณ
ฝ่ายบริหารทั่วไป
ที่ สป. ๑๑ / ๕๘๘๕ / ๒๕๖๖
วันที่ ๒ ต.ค. ๒๕๖๖

ส่วนราชการ สำนักบริหารทรัพยากรบุคคล ฝ่ายสรรหาและบรรจุแต่งตั้ง โทร.๒๕๑๑
ที่ สป. ๑๑๒๐ วันที่ ๑ ตุลาคม ๒๕๖๖

ว ๓๒๕/๙๖

เรื่อง การกำหนดเส้นทางสังสมประสบการณ์ (Career Chart) ในการเข้าสู่ตำแหน่งผู้อำนวยการ
สำนักงานก่อสร้าง ในสังกัดสำนักพัฒนาแหล่งน้ำขนาดใหญ่

๑

เรียน ผู้อำนวยการสำนัก ผู้อำนวยการกอง

ตามประกาศกรมชลประทาน ลงวันที่ ๒๗ กันยายน ๒๕๕๖ ได้กำหนดเส้นทางสังสม
ประสบการณ์ (Career Chart) ในการเข้าสู่ตำแหน่งต่างๆ ของกรมชลประทานแล้ว จำนวน ๑๒ ตำแหน่ง
ไว้แล้ว นั้น

เนื่องจากในการประชุม อ.ก.พ.กรมชลประทาน ครั้งที่ ๔ / ๒๕๕๖ เมื่อวันที่ ๒๖ กันยายน
๒๕๕๖ ได้มีมติให้ปรับแก้เส้นทางสังสมประสบการณ์ (Career Chart) ในการเข้าสู่ตำแหน่งผู้อำนวยการ
สำนักงานก่อสร้าง ในสังกัดสำนักพัฒนาแหล่งน้ำขนาดใหญ่ เพื่อให้เกิดความเหมาะสมและชัดเจนยิ่งขึ้น
จึงให้ยกเลิกประกาศกรมชลประทาน ลงวันที่ ๒๗ กันยายน ๒๕๕๖ เฉพาะในส่วนของการกำหนดเส้นทางสังสม
ประสบการณ์ (Career Chart) ในการเข้าสู่ตำแหน่งผู้อำนวยการสำนักงานก่อสร้าง ในสังกัดสำนักพัฒนา
แหล่งน้ำขนาดใหญ่ และกำหนดเส้นทางสังสมประสบการณ์ (Career Chart) ในการเข้าสู่ตำแหน่งผู้อำนวยการ
สำนักงานก่อสร้าง ในสังกัดสำนักพัฒนาแหล่งน้ำขนาดใหญ่ใหม่ รายละเอียดปรากฏดังสำเนาประกาศ
กรมชลประทาน ที่แนบ

จึงเรียนมาเพื่อทราบและแจ้งเวียนให้ทราบโดยทั่วกัน

(นายมนัส กำเนิดมณี)
ผ.ส.บค.

๔ เรียน ผอ.ส่วน ผอ.โครงการ สป.
เพื่อโปรดทราบและแจ้ง

๒

เรียน ผ.ส. ๑๑

เพื่อโปรดทราบและแจ้งให้ทราบทั่วกันต่อไป

(นางสินอุดม อุดมคณานนท์)
ผ.บท ขบ.๑๑
- ๓ ต.ค. ๒๕๖๖

(นางสินอุดม อุดมคณานนท์)
ผ.บท ขบ.๑๑
- ๓ ต.ค. ๒๕๖๖

๓

ทราบ (โปรดให้ทราบทั้ง ก.บ. (๑๐๑๖/๒๕๖๖))

(นายสมศักดิ์ เกตุจำนงค์)
ผ.ส. ขบ.๑๑

(นายชัยโรจน์ อูปรารัตน์)
จก. ขบ.๑๑
- ๓ ต.ค. ๒๕๖๖



ประกาศกรมชลประทาน

เรื่อง การกำหนดเส้นทางสังสมประสบการณ์ (Career Chart) ในการเข้าสู่ตำแหน่ง
ผู้อำนวยการสำนักงานก่อสร้าง ในสังกัดสำนักพัฒนาแหล่งน้ำขนาดใหญ่

ตามประกาศกรมชลประทาน ลงวันที่ ๒๗ สิงหาคม ๒๕๕๖ ได้กำหนดเส้นทางสังสม
ประสบการณ์ (Career Chart) ในการเข้าสู่ตำแหน่งผู้อำนวยการสำนักงานก่อสร้าง ในสังกัดสำนักพัฒนาแหล่งน้ำ
ขนาดใหญ่ แล้ว นั้น เพื่อให้เกิดความเหมาะสมและชัดเจนยิ่งขึ้น ตลอดจนเป็นการพัฒนาระบบการสรรหาบุคคล
เข้าสู่ตำแหน่งดังกล่าวอย่างมีประสิทธิภาพและประสิทธิผล

อาศัยอำนาจตามความในมาตรา ๑๘ และมาตรา ๗๒ แห่งพระราชบัญญัติระเบียบข้าราชการ
พลเรือน พ.ศ. ๒๕๕๑ ประกอบกับมาตรฐานกำหนดตำแหน่ง และมติ อ.ก.พ.กรมชลประทาน ในการประชุม
ครั้งที่ ๔/๒๕๕๖ เมื่อวันที่ ๒๖ กันยายน ๒๕๕๖ จึงให้ยกเลิกประกาศกรมชลประทาน ลงวันที่ ๒๗ สิงหาคม
๒๕๕๖ เฉพาะในส่วนของการกำหนดเส้นทางสังสมประสบการณ์ (Career Chart) ในการเข้าสู่ตำแหน่ง
ผู้อำนวยการสำนักงานก่อสร้าง ในสังกัดสำนักพัฒนาแหล่งน้ำขนาดใหญ่ และกำหนดเส้นทางสังสมประสบการณ์
ในการเข้าสู่ตำแหน่งผู้อำนวยการสำนักงานก่อสร้าง ในสังกัดสำนักพัฒนาแหล่งน้ำขนาดใหญ่ใหม่ ดังรายละเอียด
แนบท้ายประกาศนี้

ทั้งนี้ ตั้งแต่วันที่ ๑ ตุลาคม ๒๕๕๖ เป็นต้นไป

ประกาศ ณ วันที่ ๒๗ กันยายน พ.ศ. ๒๕๕๖

(นายเลิศวิโรจน์ โกวัฒนะ)

อธิบดีกรมชลประทาน

ภาพแสดง เส้นทางตั้งสมประสบการณ์ (Career Chart)

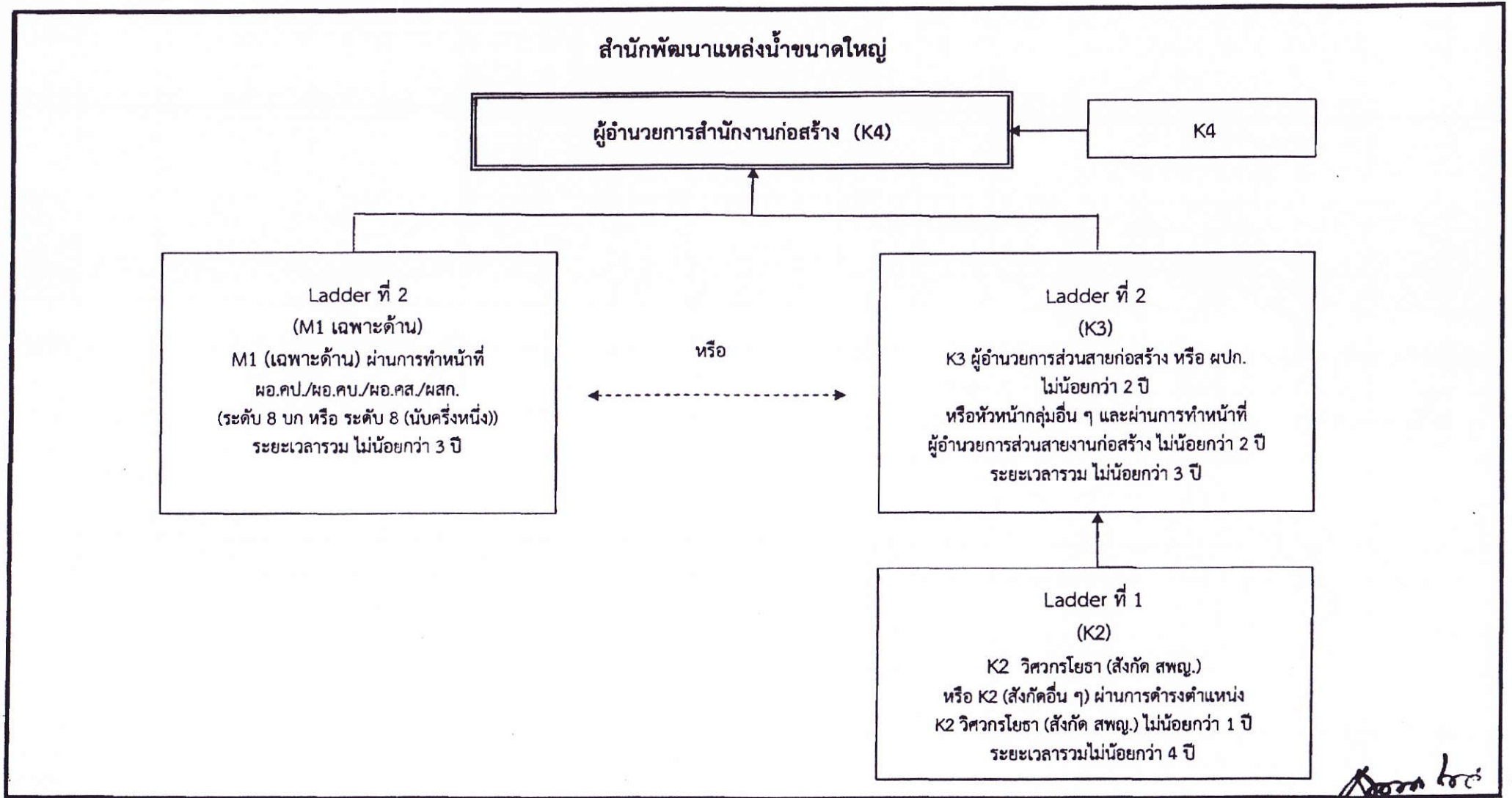

<div style="border: 3px double black; width: 20px; height: 10px; margin: 0 auto;"></div>	ตำแหน่งเป้าหมาย .. ระบุ - ชื่อตำแหน่ง - หน่วยงานสังกัด	<div style="border: 1px solid black; width: 20px; height: 10px; margin: 0 auto;"></div>	ตำแหน่งในเส้นทางก้าวหน้า .. ระบุ - ชื่อตำแหน่ง - หน่วยงานสังกัด - ระยะเวลาในการถือครองตำแหน่ง		ดำรงตำแหน่ง ตามทิศทางลูกศร		ดำรงตำแหน่งใด ก่อนก็ได้		ดำรงตำแหน่งใด ตำแหน่งหนึ่ง
--	--	---	--	--	-------------------------------	--	----------------------------	--	-------------------------------

ประกาศใช้ 1 ตุลาคม 2556