



บันทึกข้อความ

สำนักงานชลประทานที่ ๑๑
ฝ่ายบริหารทั่วไป
ที่ วป.น/๕๓๑/๖๕๖๒
รับ/ส่ง วันที่ 17 ม.ค. 2562

ส่วนราชการ สำนักงานชลประทานที่ ๓ ฝ่ายบริหารทั่วไป โทร. ๐-๕๕๓๓-๓๐๒๑

ที่ E สขป๓/๑๑๕/๒๕๖๒

วันที่ ๑๓ มกราคม ๒๕๖๒

เรื่อง วารสารข่าวประชาสัมพันธ์ สำนักงานชลประทานที่ ๓ ปีที่ ๒ ฉบับที่ ๑๐ ประจำเดือนธันวาคม ๒๕๖๑

๑๕๖๑/๑๗๖/๖๒

เรียน ผส.ขป.๑-๒,๔-๑๗ และ ผปผ.ลก.

สำนักงานชลประทานที่ ๓ ขอส่งวารสารข่าวประชาสัมพันธ์สำนักงานชลประทานที่ ๓ ปีที่ ๒ ฉบับที่ ๑๐ ประจำเดือนธันวาคม ๒๕๖๑ เพื่อเผยแพร่ข้อมูลข่าวสาร กิจกรรม และผลการดำเนินงานตามภารกิจในด้านต่างๆ ของสำนักงานชลประทานที่ ๓ และสามารถดาวน์โหลดได้ที่เว็บไซต์ของสำนักงานชลประทานที่ ๓ (<http://irrigation.rid.go.th/rid๓/th/index.php/rid๓/doc>) หรือ สแกน QR Code ที่แนบมาพร้อมนี้

จึงเรียนมาเพื่อโปรดทราบ และประชาสัมพันธ์ให้เจ้าหน้าที่ในสังกัดทราบต่อไป

(นายเทพพงษ์ ตรีเนตร)
ผส.ขป.๓



ทราบ

๑๑ ม.ค. ๑๑ ๑๑ ม.ค. ๒๕๖๒ ๒๕๖๒ ๑๑

เรียน ผชข.ขป. ๑๑ ผอ.ส่วน และ ผอ.โครงการ

เพื่อโปรดทราบ และแจ้งให้ทราบ

โดยทั่วกัน

(นายพงศ์ศักดิ์ อรุณวิจิตรสกุล)
ผส.ขป.๑๑

๒๑ ม.ค. ๒๕๖๒

(นายวรชัย สุขผลธรรม)
ผวส.ขป.๑๑ รักษาการในตำแหน่ง ผบท.ขป.๑๑
๑๘ ม.ค. ๒๕๖๒



สาทรน
ที่ 3

วารสารข่าว
ปีที่ 2
ฉบับที่ 10
เดือนธันวาคม 2561

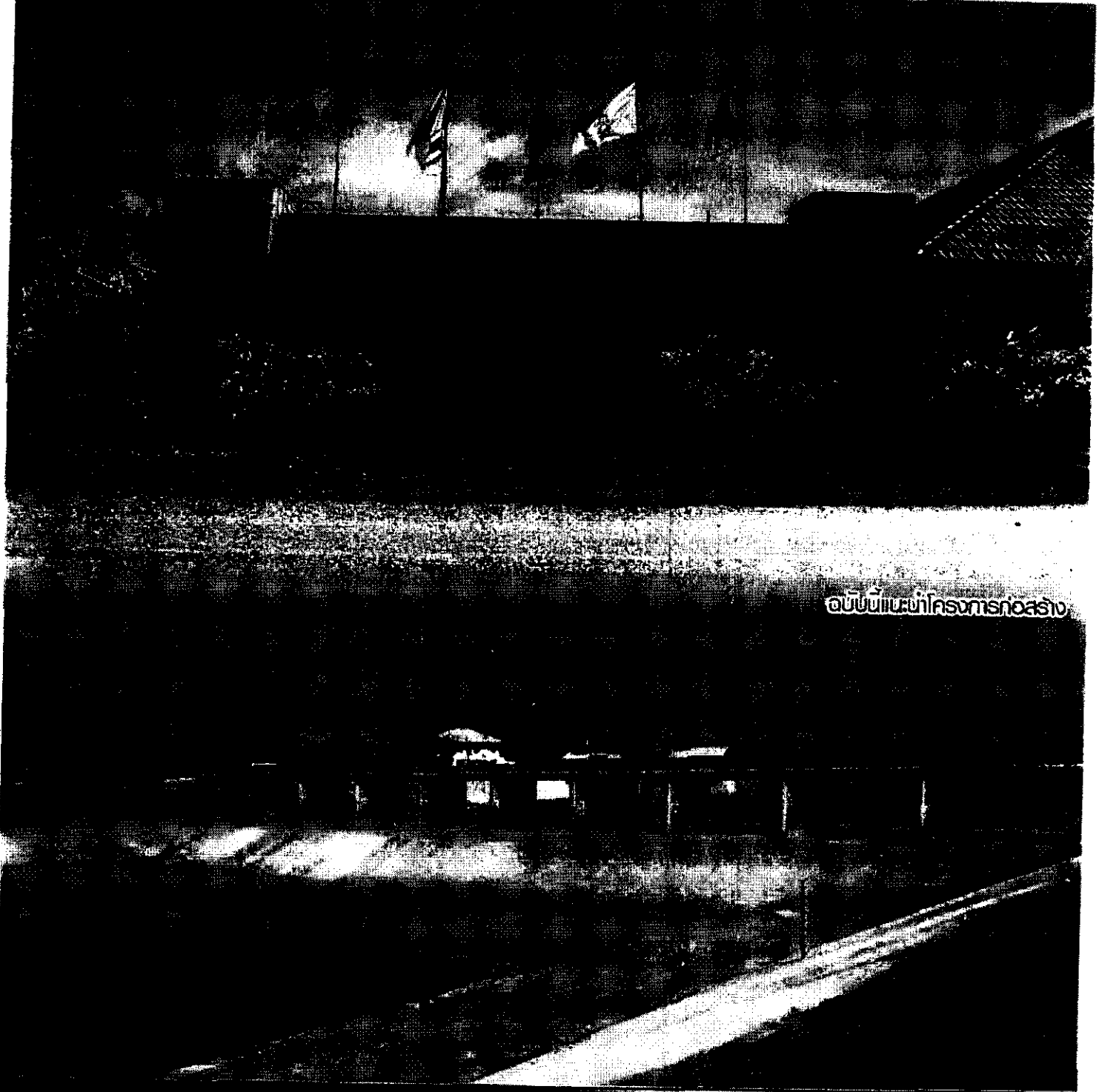

อับขี้นี้นะเข้าโครงการก่อสร้าง

f : www.facebook.com/office.rid3
: <http://irrigation.rid.go.th/rid3/th>



RIO 3

วารสารข่าวสำนักงานชลประทานที่ 3



สารบัญ

แนะนำหน่วยงานในสังกัด สำนักงานชลประทานที่ 3

ข่าวเด่นประจำเดือน

ห้องความรู้

คำสอนของพ่อ

คณะผู้จัดทำ

1

4

11

12

12



สำนักงานชลประทานที่ 3 มีหน่วยงานในสังกัด 4 ส่วน 1 ฝ่าย 4 โครงการ
ชลประทานจังหวัด 7 โครงการส่งน้ำและบำรุงรักษา และโครงการก่อสร้าง
สำหรับวารสารฉบับนี้ สำนักงานชลประทานที่ 3 ขอเสนอข้อมูลที่น่าสนใจ

โครงการชลประทาน

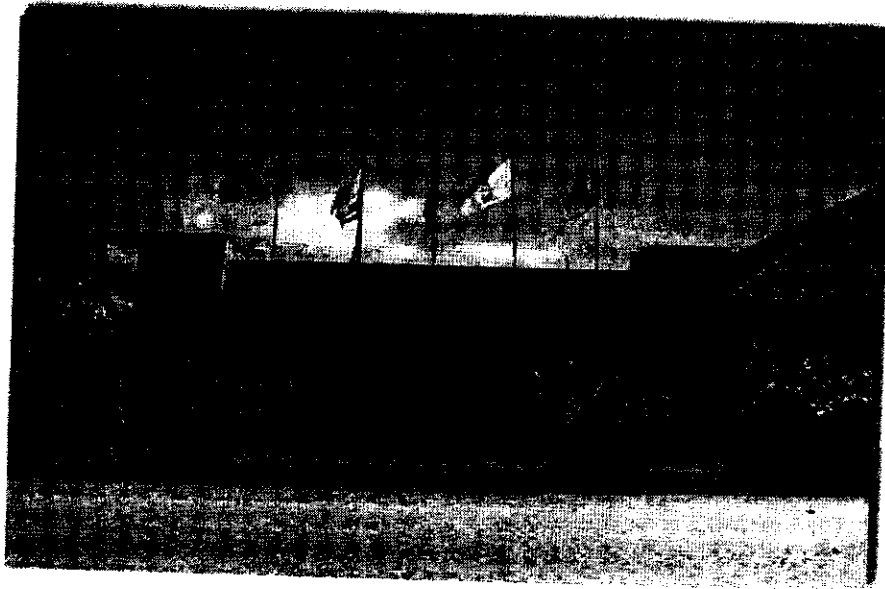

ประวัติและความเป็นมา

ปี พ.ศ. 2509 กรมชลประทานราษฎรได้จัดตั้งโครงการก่อสร้างชลประทาน ราษฎรส่วนพิษณุโลก
ขึ้นเป็นการภายใน เพื่อรับผิดชอบงานก่อสร้างโครงการชลประทานขนาดเล็กและขนาดกลาง ซึ่งงบประมาณ
ส่วนใหญ่จะได้รับการจัดสรรจากคณะกรรมการพัฒนาภาคเหนือ โดยมีขอบเขตความรับผิดชอบครอบคลุม
6 จังหวัด คือ พิษณุโลก อุตรดิตถ์ กำแพงเพชร สุโขทัย และน่าน

ในปี พ.ศ. 2515 กรมชลประทานพิจารณาการจัดแบ่งภาคของกรมฯ ที่จัดอยู่เดิมมิได้ขึ้นอยู่กับ
กรมฯ โดยตรง ดังนั้นกรมฯ จึงได้มีคำสั่งที่ 10/2515 ลงวันที่ 14 มีนาคม 2515 จัดแบ่งภาคและขอบเขต
ความรับผิดชอบของภาคเสียใหม่ โดยแบ่งออกเป็น 8 ภาค กำหนดให้ภาคกลางตอนบนและภาคเหนือตอนล่าง
ครอบคลุมพื้นที่ 8 จังหวัดคือ ตาก พิษณุโลก อุตรดิตถ์ กำแพงเพชร สุโขทัย นครสวรรค์ และเพชรบูรณ์
ต่อมากรมชลประทานเห็นว่าภาคต่างๆ ตามที่แบ่งไว้ 8 ภาคนั้นมีขอบเขตกว้างเกินไปไม่สะดวกในการ
ปฏิบัติงานควบคุมงานจึงได้แบ่งขอบเขตต่างๆ ทั้ง 8 ภาค ออกเป็นเขต รวม 12 เขต ส่วนภาคเหนือตอนบน
คือโครงการชลประทานขนาดเล็กที่ 2 ในปัจจุบันไม่มีการแบ่งเขต



ในปี พ.ศ. 2518 ได้มีพระราชกฤษฎีกา แบ่งส่วนราชการกรมชลประทานขึ้นมาใหม่ โดยมีกองในส่วนกลาง 22 กอง และมีสำนักงานชลประทานในส่วนภูมิภาค รวม 12 สำนักงานโครงการชลประทานขนาดเล็กที่ 2 เป็น 1 ใน 12 สำนักงานชลประทานที่กล่าวมาแล้ว โดยมีขอบเขตพื้นที่รับผิดชอบครอบคลุม 8 จังหวัดของภาคเหนือตอนล่างเช่นเดิม

ในปี พ.ศ. 2527 ได้มีพระราชกฤษฎีกา แบ่งส่วนราชการกรมชลประทานขึ้นใหม่อีกครั้ง โดยมีกองส่วนกลางรวม 25 กอง แต่ยังมีสำนักงานชลประทานในส่วนภูมิภาค 12 สำนักงานเท่าเดิม



ต่อมาในปี พ.ศ. 2540 ได้มีพระราชกฤษฎีกา แบ่งส่วนราชการกรมชลประทานอีกครั้ง โดยแบ่งเป็น 5 สำนักพัฒนาแหล่งน้ำ โครงการชลประทาน ขนาดเล็กที่ 2 ได้ยกฐานะเป็น "โครงการก่อสร้าง 2" มีพื้นที่รับผิดชอบครอบคลุม 8 จังหวัด ของภาคเหนือตอนบนและภาคกลางบางจังหวัด โดยอยู่ในความดูแลของ "สำนักพัฒนาแหล่งน้ำ 1 กรมชลประทาน กระทรวงเกษตรและสหกรณ์"

ต่อมาในปี พ.ศ. 2543 สำนักพัฒนาแหล่งน้ำ 1 กรมชลประทาน ได้กำหนดเป็นการภายในให้โครงการก่อสร้าง 2 มีพื้นที่รับผิดชอบครอบคลุม 3 จังหวัด คือ นครสวรรค์ แพร่ และเชียงราย



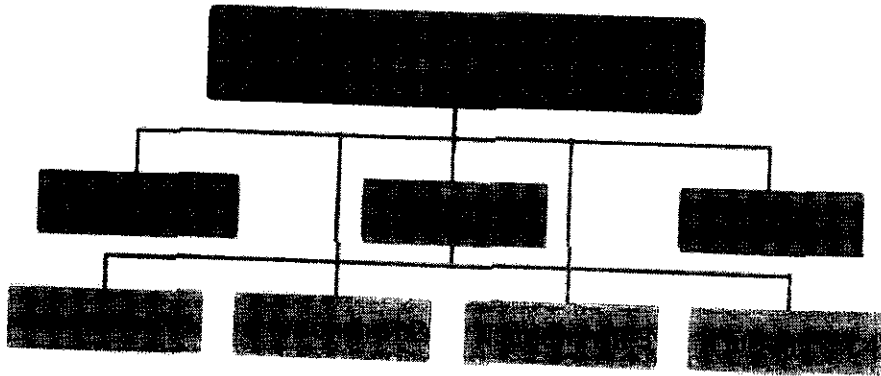

เกษมวิวัฒน์ภักดิ์ **ผู้อำนวยการสำนักงานชลประทานที่ 3**

ต่อมาในปี พ.ศ. 2546 ได้มีพระราชกฤษฎีกาโอนกิจการบริหารและอำนาจหน้าที่ของส่วนราชการให้เป็นไปตามพระราชบัญญัติปรับปรุงกระทรวง ทบวง กรม พ.ศ. 2545 และกฎกระทรวงแบ่งส่วนราชการกรมชลประทาน กระทรวงเกษตรและสหกรณ์ พ.ศ. 2545 กรมชลประทานได้แบ่งออกเป็น 16 สำนักชลประทาน โครงการก่อสร้าง 2 เปลี่ยนฐานะเป็นโครงการก่อสร้าง 2 มีพื้นที่รับผิดชอบ 2 จังหวัด (นครสวรรค์และพิจิตร) ของภาคกลางเท่านั้น โดยอยู่ในความดูแลของสำนักชลประทานที่ 3 กรมชลประทาน กระทรวงเกษตรและสหกรณ์ พื้นที่บริเวณที่ตั้งโครงการก่อสร้าง 2 ซึ่งอยู่ในเขต สำนักชลประทานที่ 3 ตั้งอยู่เลขที่ 3 หมู่ 10 ถนนรังสิตโยหัย ตำบลวัดไทร อำเภอเมือง จังหวัดนครสวรรค์ 60000 อยู่ห่างจากตัวเมืองนครสวรรค์ไปทางทิศเหนือตามเส้นทางหลวงแผ่นดินหมายเลข 117 (พิษณุโลก-นครสวรรค์) เป็นระยะทางประมาณ 5.3 กิโลเมตร มีพื้นที่รวมทั้งสิ้น 21 ไร่ 1 งาน 42 ตารางวา

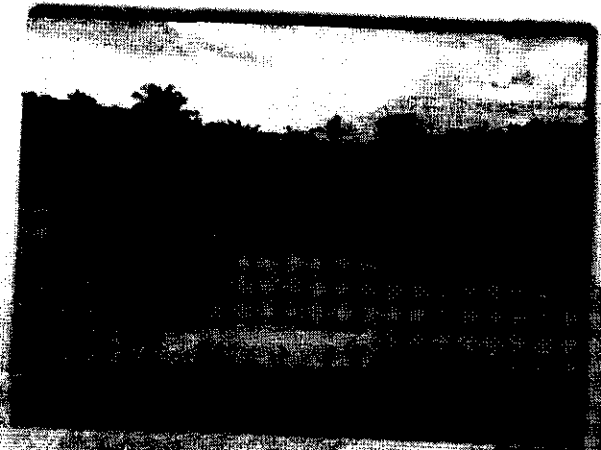

ประจำเดือนธันวาคม 2561 ปีที่ 2 ฉบับที่ 10