

โครงการส่งน้ำและบำรุงรักษาภาษีเจริญ สำนักงานชลประทานที่ 11 กรมชลประทาน





รายงานสถานการณ์น้ำ โครงการส่งน้ำและบำรุงรักษาภาษีเจริญ ประจำวันพุธ ที่ 1 มีนาคม 2566



สถานการณ์น้ำ : **ปกติ**

แผนเพาะปลูกฤดูแล้ง ปี 2565/2566

	ข้าวนาปรัง	พืชไร่	พืชผัก	ไม้ผลไม้ยืนต้น	บ่อปลา-บ่อกัก
แผน	12,231	0	2,829	11,512	7,093
ผล	3,098	0	2,813	10,689	6,427
%	25	0	99	92	90

อาคารชลประทาน

ชนิดอาคาร	จำนวน	ใช้งานได้	ไม่พร้อมใช้งาน
สน.ปตร.	32	23	10
สถานีผลักดันน้ำ	1	1	-
ปตร.	26	26	-
ทรบ.	78	78	-

ไม่พร้อมใช้งาน 10 สถานี จำนวน 16 เครื่อง แยกเป็น :
 - เครื่องสูบน้ำ ขนาด 3 cms จำนวน 11 เครื่อง
 - เครื่องสูบน้ำ ขนาด 1 cms จำนวน 5 เครื่อง

สถานการณ์ความเค็มในแม่น้ำท่าจีน

ปัจจุบันความเค็มในแม่น้ำท่าจีน เคลื่อนตัวถึงบริเวณวัดพันธุวงศ์ อ.เมือง จ.สมุทรสาคร ระยะห่างจากปากแม่น้ำท่าจีน 18.41 กม. วัดได้สูงสุด 1.38 g/l วันที่ 28 กุมภาพันธ์ 2566

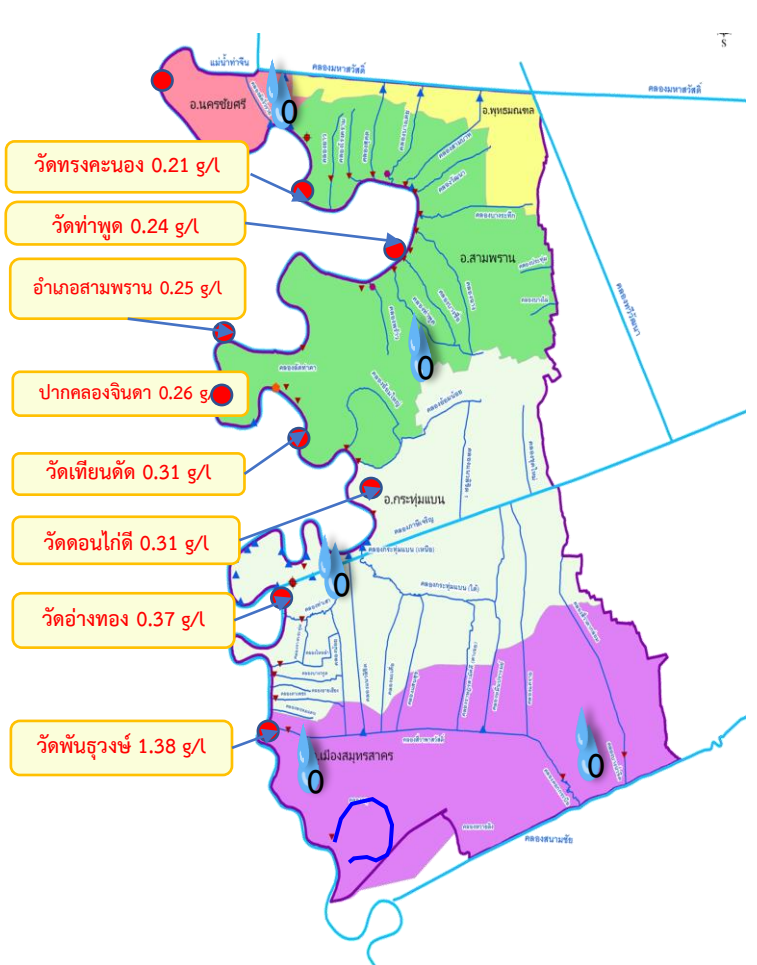

สถานการณ์น้ำฝน : ปริมาณฝนสะสมสูงสุด 86.2 มม. ที่สถานีวัดน้ำฝน สน.ปตร.คอกกระบือ
 : ปริมาณฝนตกหนักที่สุด วันที่ 23 พฤศจิกายน 2565 วัดได้ 85.2 มม. ที่ สน.ปตร.คอกกระบือ

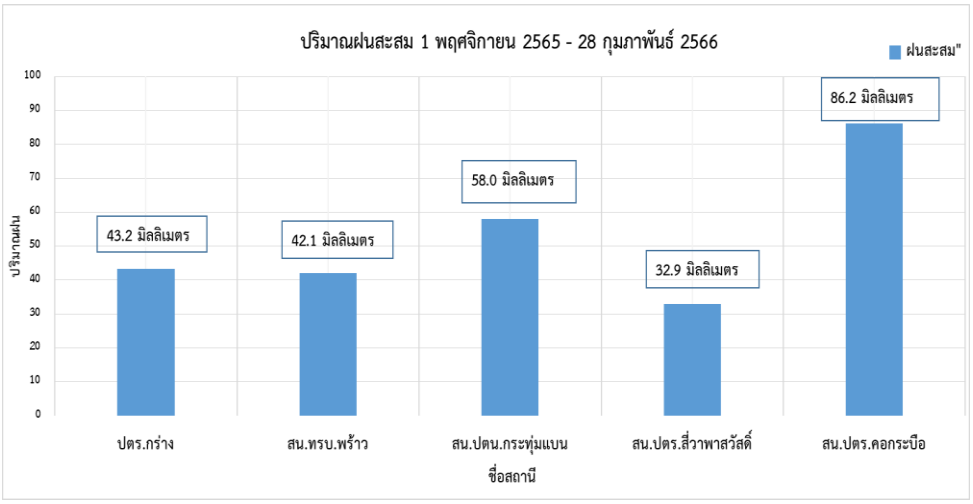

การบริหารจัดการน้ำ
 : เกณฑ์การควบคุมระดับน้ำเก็บกักในช่วงฤดูแล้ง + 0.70 ม.รทก.

บริหารจัดการน้ำช่วงฤดูแล้ง โดยรับน้ำจากแม่น้ำท่าจีน เข้ากักเก็บในลำคลอง สลับกับการระบายน้ำออก เพื่อผลักดันและเจือจางน้ำเสีย ตามจังหวัดการขึ้น-ลง ของน้ำทะเล โดยรักษาระดับน้ำในคลองที่ระดับเก็บกัก + 0.70 ม.รทก.



ผลการดำเนินงานและการเบิกจ่ายงบประมาณ ปี2566

โครงการส่งน้ำและบำรุงรักษาภาษีเจริญ สชป.11



ที่	แหล่งงบประมาณ	รายละเอียด/จำนวน	งบประมาณ	ผลการเบิกจ่าย ณ 27 ก.พ. 66 (ตามระบบ GFMS)
1	งบลงทุน ปี2566	ซ่อมแซมและบำรุงรักษาโครงการชลประทาน จำนวน 21 รายการ	12,658,500.00	8,777,100.71บาท (69.34%)
2	งบดำเนินงาน ปี2566	ค่าตอบแทนใช้สอยและวัสดุ/อาสาสมัครชลประทาน/รปภ./สาธารณูปโภค	7,921,809.73	7,391,955.00 บาท (93.31%)



เปรียบเทียบการเบิกจ่ายงบประมาณระหว่าง ระบบ GFMS กับระบบ BIS
โครงการส่งน้ำและบำรุงรักษาภาษีเจริญ ประจำปีงบประมาณ พ.ศ. 2566

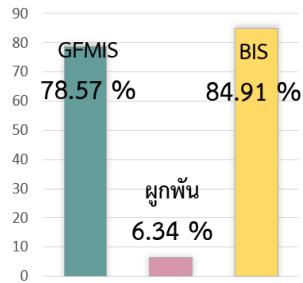

เปรียบเทียบการเบิกจ่ายงบประมาณระหว่าง ระบบ GFMS กับระบบ BIS (งบลงทุน)
โครงการส่งน้ำและบำรุงรักษาภาษีเจริญ ประจำปีงบประมาณ พ.ศ. 2566

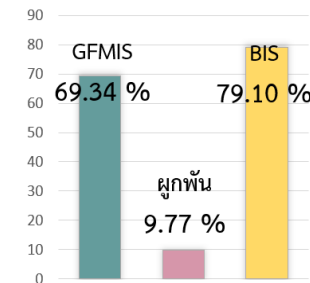

เฉพาะงบลงทุน

	งบประมาณ	ระบบ GFMS	%	ระบบ BIS	%	เผือกพัน	%
รวม	20,580,309.73	16,169,055.71	78.57	17,474,136.21	84.91	1,305,080.50	6.34
งบลงทุน	12,658,500.00	8,777,100.71	69.34	10,013,395.21	79.10	1,236,294.50	9.77
งบดำเนินงาน	7,921,809.73	7,391,955.00	93.31	7,460,741.00	94.18	68,786.00	0.87

	งบประมาณ	ระบบ GFMS	%	ระบบ BIS	%	เผือกพัน	%
งบลงทุน	12,658,500.00	8,777,100.71	69.34	10,013,395.21	79.10	1,236,294.50	9.77
สมุทรสาคร	8,888,700.00	5,465,776.96	61.49	6,529,417.66	73.46	1,063,640.70	11.97
นครปฐม	3,769,800.00	3,311,323.75	87.84	3,483,977.55	92.42	172,653.80	4.58



แผนงานเพิ่มเติม ปี 2566 โครงการส่งน้ำและบำรุงรักษาภาษีเจริญ

1.งบกลาง รายการเงินสำรองจ่ายเพื่อกรณีฉุกเฉินหรือจำเป็น เพื่อใช้เป็นค่าใช้จ่ายซ่อมแซมอาคารชลประทานที่ได้รับความเสียหายเนื่องจากอุทกภัย ปี 2565 จำนวน 14 รายการ งบประมาณ 10,630,000.00 บาท ← **สถานะ รออนุมัติงบประมาณจาก สงป.**

2.งบกลาง รายการเงินสำรองจ่ายเพื่อกรณีฉุกเฉินหรือจำเป็น เพื่อใช้เป็นค่าใช้จ่ายเพิ่มประสิทธิภาพการบริหารจัดการทรัพยากรน้ำเพื่อรองรับสถานการณ์ภัยแล้งและฝนทิ้งช่วง ปี 2566 จำนวน 14 รายการ วงเงิน 7,820,000 บาท ← **สถานะ รอพิจารณาจาก กรม.**

3.แผนงานงบประมาณค่าป้องกันและซ่อมแซมโครงการเนื่องจากอุทกภัยปี 2566 จำนวน 7 รายการ วงเงิน 5,200,000 บาท ← **สถานะ รอพิจารณาจากกรมฯ**

4.งบประมาณเงินทุนหมุนเวียน (เพิ่มเติม) ปี 2566 จำนวน 5 รายการ วงเงิน 21,390,000 บาท ← **สถานะ รอจัดสรรงบประมาณ**

5.งบเหลือจ่าย ปี 2566 จำนวน 3 รายการ วงเงิน 11,250,000 บาท ← **สถานะ รอจัดสรรงบประมาณ**

6.แผนงานเตรียมความพร้อมอาคารชลประทานให้พร้อมใช้งาน เพื่อเตรียมรับสถานการณ์ ฤดูฝน ปี 2566จำนวน 42 รายการ วงเงิน 63,070,000 บาท ← **มีแหล่งงบประมาณรองรับแล้ว จำนวน 8 รายการ วงเงิน 32,748,500.00 บาท**



จบการนำเสนอ