

แผนการติดตั้งเครื่องสูบน้ำและเครื่องผลักดันน้ำ ปี 60 สขบ.11

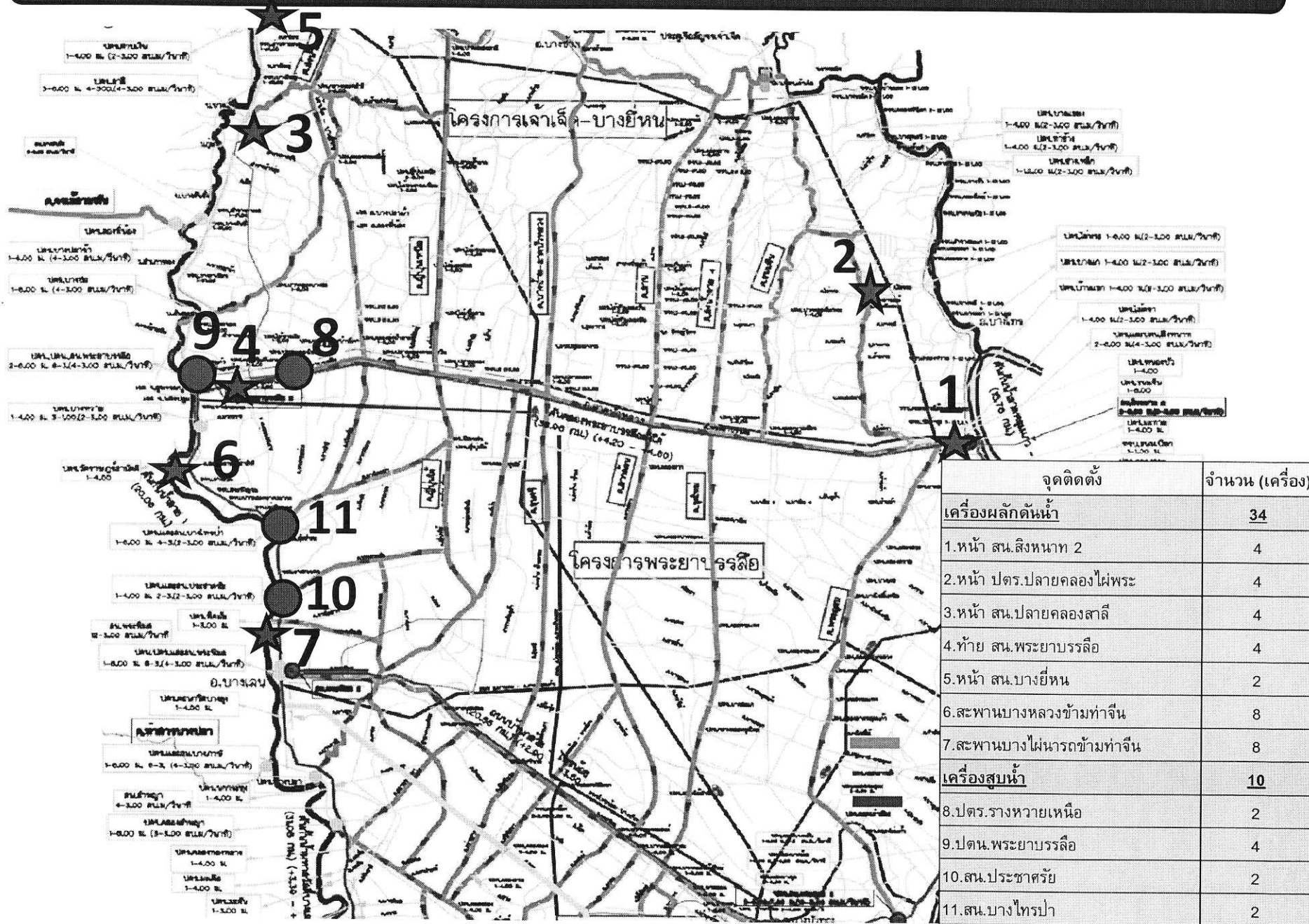

ระดับน้ำพยากรณ์รายชั่วโมงที่สันดอนเจ้าพระยา (สมุทรปราการ) วันที่ 1-30 พฤศจิกายน 2560

ค่าระดับการหนุนของน้ำทะเลสูง
วันที่ 14 พฤศจิกายน 2560

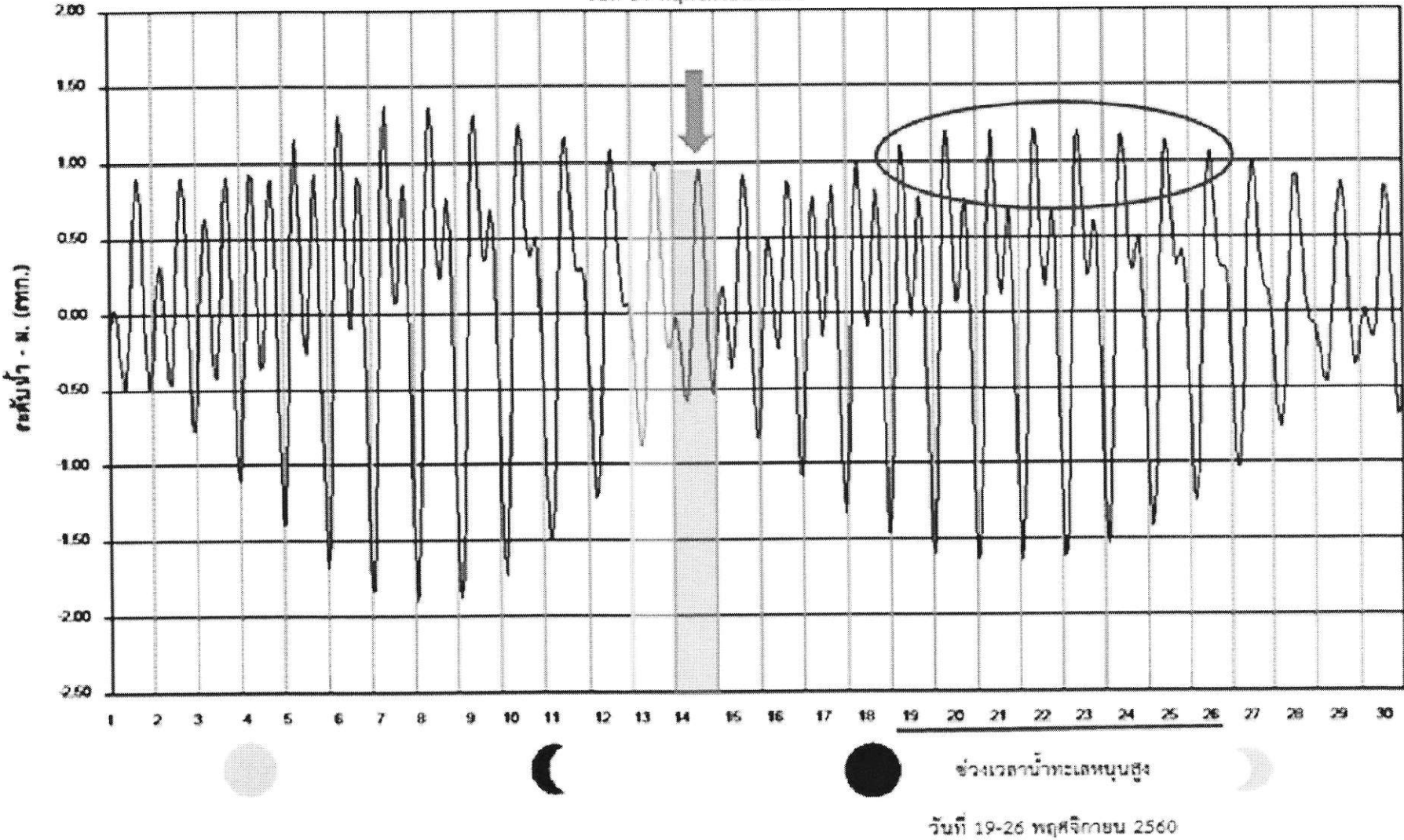

แผนผังสภาพการจัดสรรน้ำของลุ่มน้ำเจ้าพระยา
ในช่วงฤดูแล้ง ปี 2560/61 (1 พ.ย.60 – 30 เม.ย.61)

หน่วย : ล้าน ลบ.ม. (.....) หมายถึง ปี 59/60

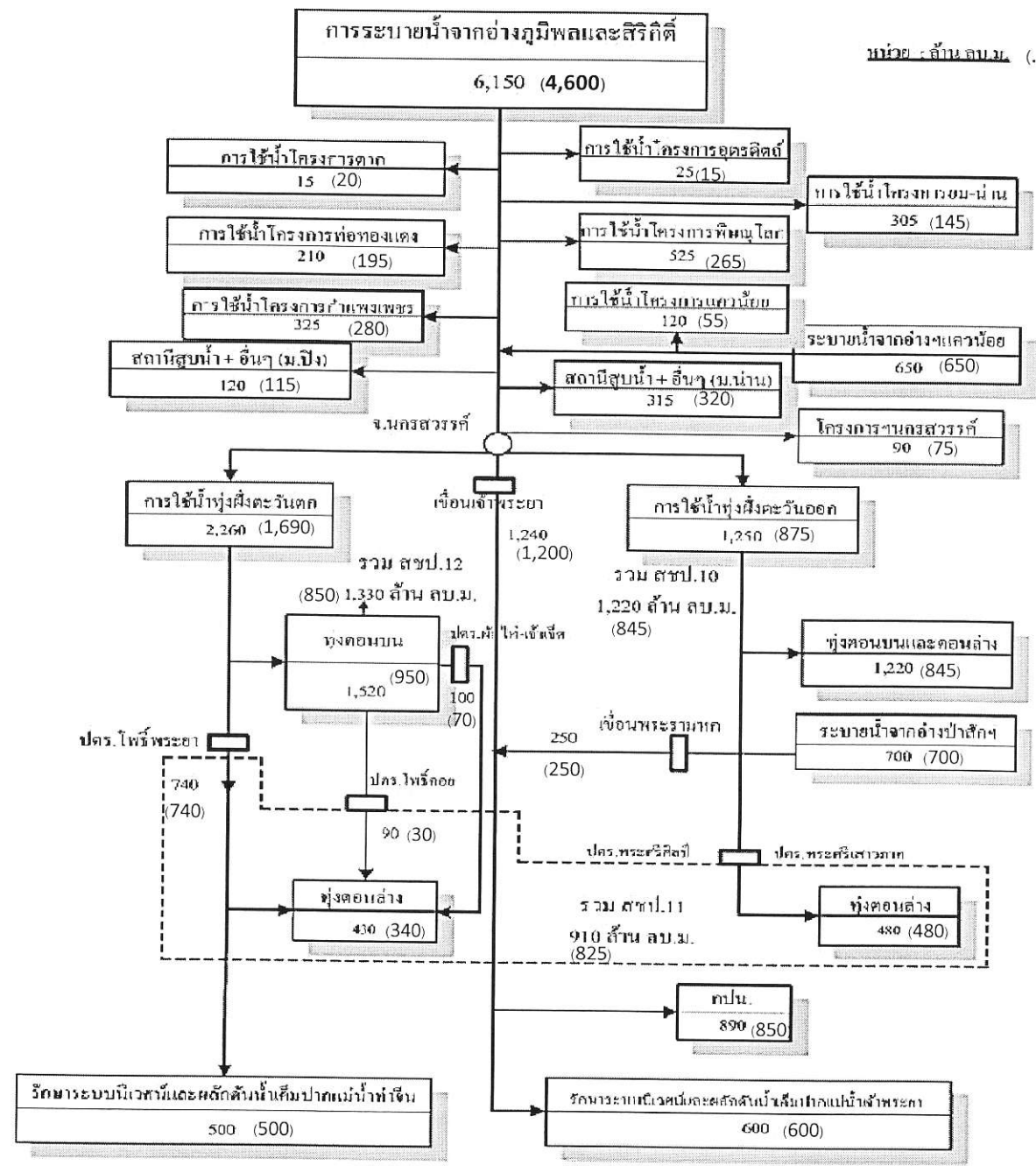

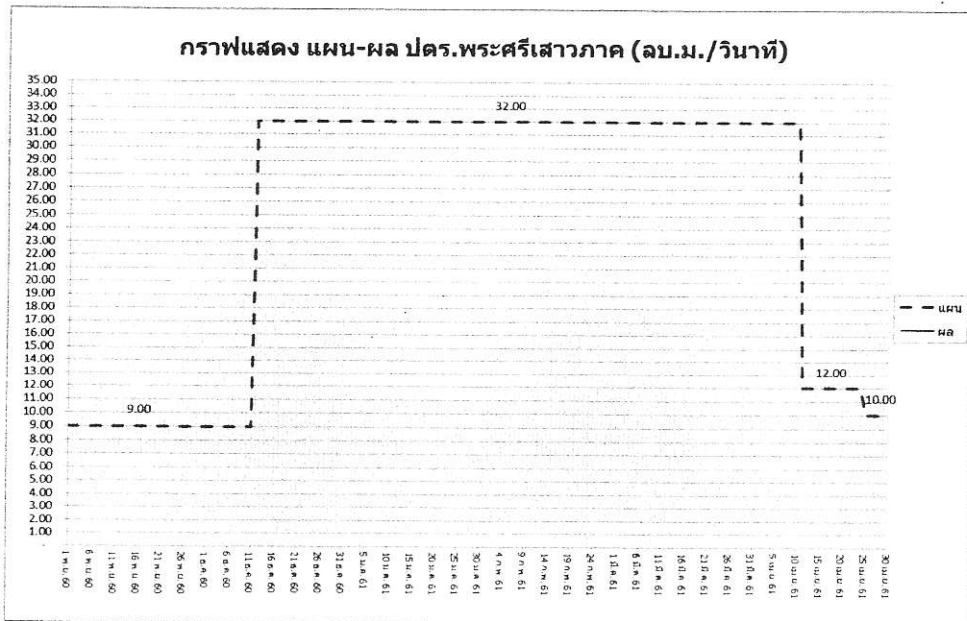
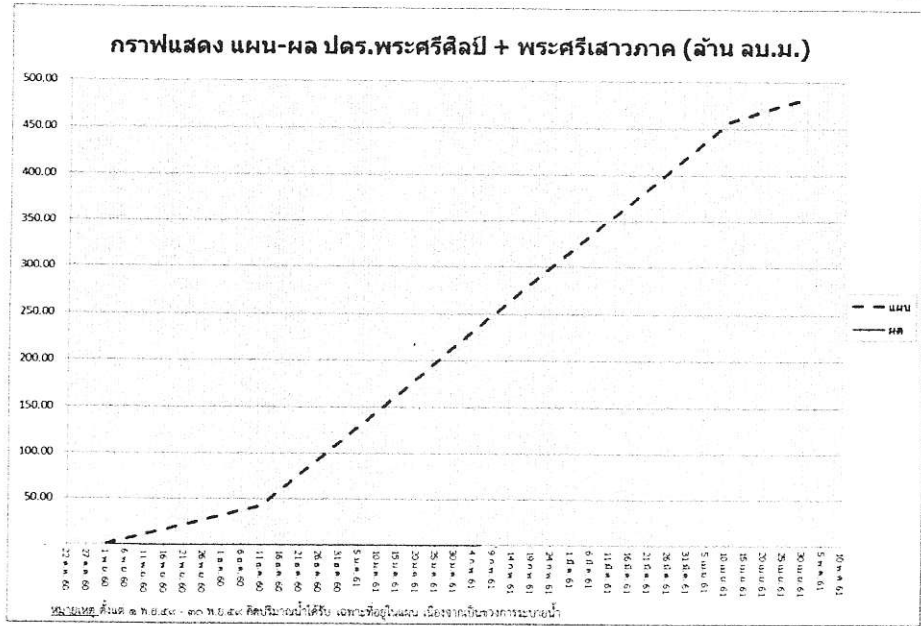

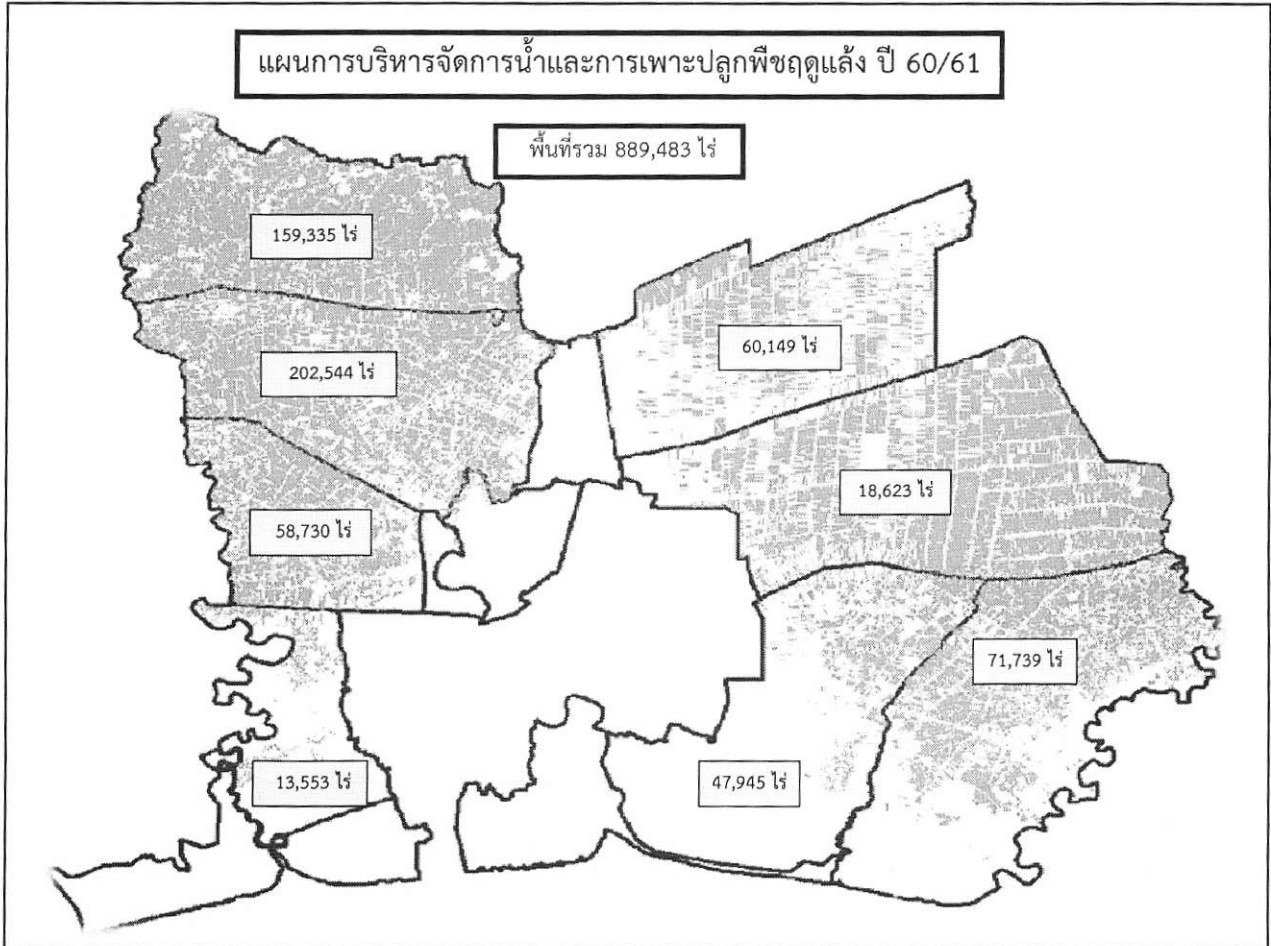

การติดตามความก้าวหน้าการเพาะปลูกข้าว ในเขต สชป.11

ลำดับที่	โครงการ	พื้นที่ ชลประทาน	พื้นที่ปลูก ข้าว	ข้าว								
				ปี 60/61 เริ่ม 1 พ.ย. 60- 7 พ.ย. 60/จน 2 เริ่ม 29 ส.ค. 60-7 พ.				วันที่ 1-7 พ.ย. 60				
				ฤดูน้ำปี 60/61			ครั้งที่ 2		ปี 60		ฤดูฝน 2 ปี 60	
				แทน	ปลูกจริง	เก็บเกี่ยว	เก็บเกี่ยว	ปลูกจริง	ปลูกจริง	เก็บเกี่ยว		
1	พระองค์ไธยานุจิ	404,000	234,500	71,739	95,349			95,349				
2	ชลหารวิจิตร	242,000	83,688	47,945	69,746			69,746				
3	วังสกลเหนือ	291,500	164,250	60,149	12,550			12,550				
4	วังสกลใต้	499,125	430,244	275,488	18,623			18,623				
5	ป่ามธณี	0										
	รวมทั้งตะวันออก	1,436,625	912,682	455,321	196,268	0	0	196,268	0	0		
6	เจ้าเจ็ดบางยี่หน	384,063	350,875	159,335								
7	พระยาบวรลือ	382,063	335,125	202,544	5,121			5,121				
8	พระพิมล	199,000	150,000	58,730								
9	กามิเจริญ	50,724	20,756	13,553								
10	สมุทรสาคร	0										
	รวมทั้งตะวันตก	1,015,850	856,756	434,162	5,121	0	0	5,121	0	0		
	รวมทั้ง สชป.11	2,452,475	1,769,438	889,483	201,389	0	0	201,389	0	0		

แผนผังระบบงานใหม่และระบบเดิม ส.ค.ร.อ.		
ปี 2561		
สำนักงานชลประทานที่ 11		
การอุปโภคทางน้ำชลประทาน ตาม ม.5	สถานะผลการดำเนินงาน	หมายเหตุ
โครงการชลประทานสมุทรสาคร		
1.คลองลัดตะเคียน (จาก กม. 0.00 ถึง กม. 2.915)	อยู่ระหว่าง โครงการฯ ดำเนินงาน	

แผนผังระบบงานใหม่และระบบเดิม ส.ค.ร.อ.		
ปี 2561		
สำนักงานชลประทานที่ 11		
การอุปโภคทางน้ำชลประทาน ตาม ม.8	สถานะผลการดำเนินงาน	หมายเหตุ
โครงการส่งน้ำและบำรุงรักษาภาษีเจริญ		
1.แม่ไม้ท่าจีน (จาก กม. 229.500 ถึง กม. 310.100)	อยู่ระหว่าง โครงการฯ ดำเนินงาน	

แผน/ผลการจัดตั้ง กลุ่มผู้ใช้น้ำชลประทานและอื่น ๆ ปี ๒๕๖๑

แผนงานค่าใช้จ่ายในการปรับปรุงระบบการจัดการน้ำและพัฒนาองค์กรผู้ใช้น้ำ ปีงบประมาณ 2561

ณ วันที่ 13 พ.ย.	ยุทธการ 1 วัน (รุ่น)		ยุทธการ 3 ชม. (ครั้ง)		กลุ่มพื้นฐาน		กลุ่มบริหารฯ		จัดตั้ง JMC (คณะ)		เสริมสร้างความเข้มแข็ง(กลุ่ม)	
	แผน	ผล	แผน	ผล	แผน	ผล	แผน	ผล	แผน	ผล	แผน	ผล
เจ้าเจ็ด-บางยี่หน	1		3		14		2		X		6	
พระยาบรรลือ	1		3		5		X		X		4	
พระพิมล	1				10		X		X		109	
ภาษีเจริญ	1		3		2		1		X		2	
รังสิตเหนือ	1		2		เต็มพื้นที่		2		1		36	
รังสิตใต้	1		3		2		5		X		25	
ชลหารพิจิตร	1		3		9		X		X		10	
พระองค์ไชยานุชิต	1		1		2		1		1		25	
นนทบุรี	1		3		1		X		X		2	
สมุทรสาคร	1		3		X		X		X		4	
ปทุมธานี	1		3		1		X		X		2	
สมุทรปราการ	2		X		X		X		X		X	
รวม	13	0	27	0	46	0	11	0	2	0	225	0

ผลการประเมินการพัฒนาคุณภาพ การบริหารจัดการ โครงการ/หัวหน้าฝ่ายส่งน้ำฯ ปี ๒๕๖๑
ระดับสำนัก \longrightarrow ระดับภาค โครงการชลประทานปทุมธานี • นายปัจพล เพียรพานิช สบ.คป.ปทุมธานี โครงการส่งน้ำและบำรุงรักษารังสิตเหนือ • นายพิมาย จันทะชิต สบ.๓ คบ.รังสิตเหนือ

ผลการประเมินการพัฒนาคุณภาพ การบริหารจัดการ โครงการ/หัวหน้าฝ่ายส่งน้ำฯ ปี ๒๕๖๑
ระดับภาค \longrightarrow ระดับประเทศ • นายปัจพล เพียรพานิชย์ อันดับ ๓ • นายพิมาย จันทะชิต อันดับ ๒

ผลการประเมินการพัฒนาคุณภาพ
การบริหารจัดการ
โครงการ/หัวหน้าฝ่ายส่งน้ำฯ ปี ๒๕๖๑

ระดับประเทศ (ประเภทโครงการชลประทาน)

๑. นายสาโรจน์ เหง้าพรหมมินทร์ สบ.๔ คบ.บุรีรัมย์สชป.๘
๒. นายสมบูรณ์ทัศน์ สุริยะย์ สบ.๒ คบ.พัทลุง สชป.๑๖
๓. นายวิโรจน์ มาเทียน สบ.๒ คบ.แม่ฮ่องสอน สชป.๑
๔. นายทัศนัย ฉายา สบ.๑ คบ.สระบุรี สชป.๑๐

ผลการประเมินการพัฒนาคุณภาพ
การบริหารจัดการ
โครงการ/หัวหน้าฝ่ายส่งน้ำฯ ปี ๒๕๖๑

ระดับประเทศ (ประเภทโครงการส่งน้ำฯ)

๑. นายอภิสิทธิ์ มาเมือง สบ.๓ คบ.ลำปางสชป.๖
๒. นายศิโรจน์ ลิขิตวรรณการ สบ.๗ คบ.ชัยภูมิ สชป.๑๒
๓. นายภาณุวัฒน์ สีตะวัน สบ.๑ คบ.นเรศวร สชป.๓
๔. นายนรุตม์ เดชศิริ สบ.๑ คบ.ดำเนินสะดวก สชป.๑๓





เป้าหมายการเบิกจ่ายงบประมาณปี 2560

หน่วยงาน/ไตรมาส	แผนการเบิกจ่ายเงินงบประมาณ					
	ภาพรวม (ร้อยละ)		รายจ่ายประจำ (ร้อยละ)		รายจ่ายลงทุน (ร้อยละ)	
	แผนกรม	เป้าหมาย รัฐบาล	แผนกรม	เป้าหมาย รัฐบาล	แผนกรม	เป้าหมาย รัฐบาล
กรมชลประทาน (รวม)	๑๐๐.๐๐	๙๖.๐๐	๑๐๐.๐๐	๙๘.๐๐	๑๐๐.๐๐	๘๗.๐๐
ไตรมาสที่ ๑	๒๖.๙๖	๓๐.๐๐	๒๕.๓๙	๓๓.๐๐	๒๗.๒๘	๑๙.๐๐
ไตรมาสที่ ๒	๒๙.๐๓	๒๒.๐๐	๒๔.๘๘	๒๒.๐๐	๒๙.๙๐	๒๒.๐๐
ไตรมาสที่ ๓	๒๔.๔๕	๒๑.๐๐	๒๔.๘๗	๒๑.๐๐	๒๔.๓๖	๒๒.๐๐
ไตรมาสที่ ๔	๑๙.๕๗	๒๓.๐๐	๒๔.๘๖	๒๒.๐๐	๑๘.๔๖	๒๔.๐๐

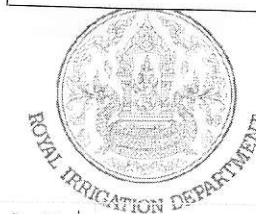

รายงานผลการเบิกจ่ายงบประมาณ เฉพาะงบรายจ่ายประจำปี - งบลงทุน พรบ. 2560
(รายโครงการ)

รายงานผลการเบิกจ่ายงบประมาณ							ข้อมูลจากระบบติดตามออนไลน์วันที่ : 30/9/2560	
เฉพาะ งบรายจ่ายประจำปี-งบลงทุน พรบ. 2560							เวลา : 16.30	
หน่วยงานฯ ระดับโครงการ	ได้รับการโอนจัดสรร (บาท)			ผลการเบิกจ่าย (บาท)			เบิกจ่าย ร้อยละ	รายงาน เบิกจ่าย ล่าสุด
	รวม	จ้างเหมา	ทำเอง	รวม	จ้างเหมา	ทำเอง		
ส่วนกลาง สขป.11 (คำอำนวยการ)	10,911,699	0	10,911,699	10,905,233	0	10,905,233	99.94	
ส่วนวิศวกรรมบริหาร สขป.11	10,707,231	0	10,707,231	10,706,486	0	10,706,486	99.99	
ส่วนจัดสรรน้ำและบำรุงรักษา สขป.11	998,031	0	998,031	998,031	0	998,031	100	
ส่วนเครื่องจักรกล สขป.11	26,519,000	26,519,000	0	26,519,000	26,519,000	0	100	
งานรักษาบริเวณ สขป.11	25,812,631	0	25,812,631	25,808,408	0	25,808,408	99.98	
โครงการชลประทานนนทบุรี	46,265,203	21,588,000	24,677,203	40,597,427	21,588,000	19,009,427	87.75	
โครงการชลประทานปทุมธานี	25,746,812	0	25,746,812	25,737,408	0	25,737,408	99.96	
โครงการชลประทานสมุทรปราการ	10,080,419	1,500,000	8,580,419	8,580,147	0	8,580,147	85.12	
โครงการชลประทานสมุทรสาคร	21,820,131	1,019,000	20,801,131	21,795,800	1,019,000	20,776,800	99.89	
โครงการส่งน้ำและบำรุงรักษาเจ้าเจ็ด-บางยี่หน	39,248,990	1,728,127	37,520,864	39,234,947	1,728,127	37,506,821	99.96	
โครงการส่งน้ำและบำรุงรักษาชลหารพิจิตร	64,309,353	17,213,804	47,095,549	64,294,087	17,213,803	51,209,484	99.98	
โครงการส่งน้ำและบำรุงรักษาพระพิมล	52,315,049	0	52,315,049	48,557,741	0	48,557,741	92.82	
โครงการส่งน้ำและบำรุงรักษาพระยาบรรลือ	99,735,486	700,000	99,035,486	99,726,282	700,000	99,026,282	99.99	
โครงการส่งน้ำและบำรุงรักษาพระองค์ไชยานุชิต	85,522,435	646,730	84,875,705	85,509,031	646,739	89,972,351	99.98	
โครงการส่งน้ำและบำรุงรักษาภาษีเจริญ	57,328,333	0	57,328,333	54,558,343	0	54,558,343	95.17	
โครงการส่งน้ำและบำรุงรักษารังสิตใต้	118,980,878	32,865,602	86,115,276	100,337,519	22,181,926	78,155,592	84.33	
โครงการส่งน้ำและบำรุงรักษารังสิตเหนือ	80,245,406	52,186,633	28,058,773	76,813,697	48,759,365	28,054,331	95.72	
โครงการก่อสร้าง 1/11 (2554)	0	0	0	0	0	0	0	
โครงการก่อสร้าง 2/11 (2554)	0	0	0	0	0	0	0	
ส่วนปฏิบัติการ สำนักชลประทานที่ 11	177,729,801	73,649,010	104,080,791	135,225,841	43,288,497	91,937,344	76.09	
โครงการก่อสร้าง 11	151,464,474	25,225,400	126,239,074	118,302,807	25,210,894	93,091,913	78.11	
รวม	1,105,741,364	254,841,306	850,900,058	994,208,235	208,855,352	794,592,143	89.91	



รายงานผลการเบิกจ่ายงบประมาณ เฉพาะงบรายจ่ายประจำปี – งบลงทุน พรบ. 2560
(รายสำนักฯ)

รายงานผลการเบิกจ่ายงบประมาณ

ข้อมูลจากระบบติดตามออนไลน์วันที่ : 30/9/2560

เฉพาะ งบรายจ่ายประจำปี-งบลงทุน พรบ. 2560

เวลา : 16.30

โครงการ / หน่วยงาน	ได้รับการโอนจัดสรร (บาท)			ผลการเบิกจ่าย (บาท)			เบิกจ่าย ร้อยละ	รายงาน เบิกจ่าย ล่าสุด
	รวม	จ้างเหมา	ทำเอง	รวม	จ้างเหมา	ทำเอง		
สำนักงานชลประทานที่ 1	1,075,580,855	57,455,449	1,018,125,406	1,045,482,335	50,498,565	9,638,983,770	97.20	
สำนักงานชลประทานที่ 2	995,946,896	134,337,009	861,609,887	948,108,576	108,752,950	839,355,626	95.2	
สำนักงานชลประทานที่ 3	619,778,046	99,065,425	520,712,618	577,819,060	70,041,338	507,777,722	93.23	
สำนักงานชลประทานที่ 4	937,834,898	183,658,036	754,176,862	897,268,806	154,232,105	743,036,700	95.67	
สำนักงานชลประทานที่ 5	1,246,153,343	165,652,448	1,080,500,895	1,155,440,366	104,263,427	1,051,176,939	92.72	
สำนักงานชลประทานที่ 6	1,412,655,996	209,057,874	1,204,069,722	1,265,039,425	131,287,595	1,133,844,440	89.55	
สำนักงานชลประทานที่ 7	1,419,350,083	95,781,478	1,323,568,605	1,347,578,189	70,005,522	1,277,572,667	94.94	
สำนักงานชลประทานที่ 8	1,348,766,928	261,211,923	1,087,556,451	1,229,204,476	164,082,591	1,065,121,890	91.14	
สำนักงานชลประทานที่ 9	1,497,611,244	462,609,224	1,035,002,020	1,288,226,249	340,489,858	947,736,391	86.02	
สำนักงานชลประทานที่ 10	989,640,244	271,422,647	718,217,596	920,278,729	237,559,543	682,719,186	92.99	
สำนักงานชลประทานที่ 11	1,105,741,364	254,841,306	850,900,058	994,208,235	208,855,352	794,592,143	89.91	24/1/2560
สำนักงานชลประทานที่ 12	1,824,657,542	681,542,590	1,143,114,951	1,672,132,191	548,333,126	1,123,799,065	91.64	
สำนักงานชลประทานที่ 13	947,512,171	40,919,865	906,565,301	925,101,566	34,430,294	890,666,964	97.63	
สำนักงานชลประทานที่ 14	1,046,977,612	189,930,817	857,046,792	901,919,827	117,949,816	784,599,460	86.15	
สำนักงานชลประทานที่ 15	983,594,291	281,263,598	702,330,693	896,909,808	237,712,927	659,196,881	91.19	
สำนักงานชลประทานที่ 16	1,217,068,763	617,612,374	599,456,390	1,144,125,377	551,224,524	592,900,852	94.01	
สำนักงานชลประทานที่ 17	829,811,487	524,003,517	305,807,969	751,297,497	449,803,766	301,493,733	90.54	



เป้าหมายการเบิกจ่ายงบประมาณปี 2561

๒.๒.๕ แจ้งมาตรการเพิ่มประสิทธิภาพการใช้จ่ายงบประมาณรายจ่าย และนโยบายเร่งรัดการเบิกจ่ายเงินงบประมาณ ประจำปีงบประมาณ พ.ศ.๒๕๖๑ (E. ผตป.ผง. ๑๓๔๓/๒๕๖๐ ลงวันที่ ๒๒ กันยายน ๒๕๖๐)

๑) กำหนดเป้าหมายการเบิกจ่ายภาพรวมไม่น้อยกว่า ร้อยละ ๙๖.๐๐ รายจ่ายประจำ ร้อยละ ๙๘.๓๖ และรายจ่ายลงทุนไม่น้อยกว่า ร้อยละ ๘๘.๐๐

ประมาณการรายจ่าย	ปีงบประมาณ พ.ศ. ๒๕๖๑				
	รวม	ไตรมาส ๑	ไตรมาส ๒	ไตรมาส ๓	ไตรมาส ๔
ภาพรวม (ร้อยละ)	๙๖.๐๐	๓๐.๒๙	๒๒.๐๐	๒๒.๐๐	๒๑.๗๑
รายจ่ายประจำ (ร้อยละ)	๙๘.๓๖	๓๓.๐๐	๒๒.๐๐	๒๒.๐๐	๒๑.๓๖
รายจ่ายลงทุน (ร้อยละ)	๘๘.๐๐	๒๑.๑๑	๒๒.๐๐	๒๒.๐๐	๒๒.๘๙



รายงานผลการเบิกจ่ายงบประมาณ เฉพาะงบรายจ่ายประจำปี - งบลงทุน พรบ. 2561
(รายสำนักฯ)

รายงานผลการเบิกจ่ายงบประมาณ

ข้อมูลจากระบบติดตามออนไลน์วันที่ : 14/11/2560

เฉพาะ งบรายจ่ายประจำปี-งบลงทุน พรบ. 2561

เวลา : 12.00

โครงการ / หน่วยงาน	ได้รับการโอนจัดสรร (บาท)			ผลการเบิกจ่าย (บาท)			เบิกจ่าย ร้อยละ	รายงาน เบิกจ่าย ล่าสุด
	รวม	จ้างเหมา	ทำเอง	รวม	จ้างเหมา	ทำเอง		
สำนักงานชลประทานที่ 1	1,037,916,913	2,450,000	1,035,466,913	1,170,411	0	1,170,411	0.11	7/11/2560
สำนักงานชลประทานที่ 2	970,238,849	30,450,200	939,788,649	2,077,367	0	2,077,367	0.21	14/11/2560
สำนักงานชลประทานที่ 3	496,526,493	61,465,800	399,060,693	0	0	0	0.00	
สำนักงานชลประทานที่ 4	958,399,578	28,519,600	929,879,978	1,040,572	0	1,040,572	0.11	7/11/2560
สำนักงานชลประทานที่ 5	1,318,000,755	10,104,581	1,307,896,174	2,661,946	0	2,661,946	0.20	7/11/2560
สำนักงานชลประทานที่ 6	1,122,070,098	17,380,000	1,104,690,098	0	0	0	0.00	
สำนักงานชลประทานที่ 7	1,591,521,259	31,467,738	1,560,053,521	15,946,801	0	15,946,801	1	31/10/2560
สำนักงานชลประทานที่ 8	1,367,547,126	5,137,896	1,362,409,230	1,070,173	0	1,070,173	0.08	14/11/2560
สำนักงานชลประทานที่ 9	1,122,143,565	169,396,582	952,746,983	2,504,007	0	2,504,007	0.22	14/11/2560
สำนักงานชลประทานที่ 10	964,190,341	8,412,000	955,778,341	3,499,242	0	3,499,242	0.36	14/11/2560
สำนักงานชลประทานที่ 11	576,052,820	70,651,900	505,400,920	1,008,360	0	1,008,360	0.18	14/11/2560
สำนักงานชลประทานที่ 12	965,234,649	199,208,200	766,026,449	46,258,165	44,968,967	1,289,198	4.79	7/11/2560
สำนักงานชลประทานที่ 13	506,603,231	24,267,061	482,336,170	0	0	0	0.00	
สำนักงานชลประทานที่ 14	654,995,832	0	654,995,832	726,652	0	726,652	0.11	14/11/2560
สำนักงานชลประทานที่ 15	803,839,471	22,785,500	780,693,871	85,172	0	85,172	0.01	31/10/2560
สำนักงานชลประทานที่ 16	912,742,230	330,254,540	582,489,690	5,230,978	0	5,230,978	0.57	7/11/2560
สำนักงานชลประทานที่ 17	597,902,885	351,560,002	248,424,883	2,868,993	0	2,868,993	0.48	7/11/2560



รายงานผลการเบิกจ่ายงบประมาณ เฉพาะงบรายจ่ายประจำปี – งบลงทุน พรบ. 2561
(รายโครงการ)

รายงานผลการเบิกจ่ายงบประมาณ

ข้อมูลจากระบบติดตามออนไลน์วันที่ : 14/11/2560

เฉพาะ งบรายจ่ายประจำปี-งบลงทุน พรบ. 2561

เวลา : 12.00

หน่วยงานฯ ระดับโครงการ	ได้รับการโอนจัดสรร (บาท)			ผลการเบิกจ่าย (บาท)			เบิกจ่าย ร้อยละ	รายงาน เบิกจ่าย ล่าสุด
	รวม	จ้างเหมา	ทำเอง	รวม	จ้างเหมา	ทำเอง		
ส่วนกลาง สขป.11 (คำอำนวยการ)	4,960,900	0	4,960,900	0	0	0	0	
ส่วนวิศวกรรมบริหาร สขป.11	0	0	0	0	0	0	0	
ส่วนจัดสรรน้ำและบำรุงรักษา สขป.11	1,000,000	0	1,000,000	0	0	0	0	
ส่วนเครื่องจักรกล สขป.11	26,507,000	26,507,000	0	0	0	0	0	
งานรักษาบริเวณ สขป.11	3,350,000	0	3,350,000	0	0	0	0	
โครงการชลประทานนนทบุรี	18,207,200	600,000	17,607,200	133,804	0	133,804	0.73	14/11/2560
โครงการชลประทานปทุมธานี	21,143,430	0	21,143,430	357,958	0	357,958	1.69	14/11/2560
โครงการชลประทานสมุทรปราการ	12,739,290	0	12,739,290	0	0	0	0	
โครงการชลประทานสมุทรสาคร	17,018,800	3,652,000	13,366,800	0	0	0	0	
โครงการส่งน้ำและบำรุงรักษาเจ้าเจ็ด-บางยี่หน	28,997,500	0	28,997,500	0	0	0	0	
โครงการส่งน้ำและบำรุงรักษาชลหารพิจิตร	30,307,600	6,916,000	23,391,600	0	0	0	0	
โครงการส่งน้ำและบำรุงรักษาพระพิมล	27,757,000	0	27,757,000	0	0	0	0	
โครงการส่งน้ำและบำรุงรักษาพระยาบรรลือ	93,557,900	2,151,000	91,406,900	0	0	0	0	
โครงการส่งน้ำและบำรุงรักษาพระองค์ไชยานุชิต	45,676,500	1,122,500	44,554,000	186,337	0	186,337	0.41	14/11/2560
โครงการส่งน้ำและบำรุงรักษาภาษีเจริญ	22,484,100	0	22,484,100	0	0	0	0	
โครงการส่งน้ำและบำรุงรักษารังสิตใต้	38,786,600	5,271,400	33,515,200	330,261	0	330,261	0.85	14/11/2560
โครงการส่งน้ำและบำรุงรักษารังสิตเหนือ	39,738,000	24,432,000	15,306,000	0	0	0	0	
โครงการก่อสร้าง 1/11 (2554)	0	0	0	0	0	0	0	
โครงการก่อสร้าง 2/11 (2554)	0	0	0	0	0	0	0	
ส่วนปฏิบัติการ สำนักชลประทานที่ 11	0	0	0	0	0	0	0	
โครงการก่อสร้าง 11	143,821,000	0	143,821,000	0	0	0	0	
รวม	576,052,820	70,651,900	505,400,920	1,008,360	0	1,008,360	0.18	