



## งานขับเคลื่อนตามนโยบายกระทรวงเกษตรและสหกรณ์ที่สำคัญ ปี 2560

ที่	เรื่องรายงาน/สิ่งที่ต้องดำเนินการ	ผู้ดำเนินการ/แบบฟอร์ม	กำหนดเวลา	ส่งถึง/วิธีส่ง
1	1.1 เกษตรแบบแปลงใหญ่ ต้นแบบ 7 แปลง (เป็นการเตรียมความพร้อม)	สมุทราสาร พระยาบรรลือ รังสิตเหนือ พระองค์ไชยานุชิต รังสิตใต้	ก่อนวันที่ 30 พ.ย. 59	สพ.ขป.11/เอกสารและไฟล์ ดิจิทัล ทางโทรสาร หรือ e-mail
	* จัดทำสรุปข้อมูลของแปลงที่รับผิดชอบ * จัดทำข้อมูล 1 แปลง 1 แผ่น * จัดทำแผนที่ แสดงพิกัดที่ตั้งและขอบเขตแปลง แหล่งน้ำ ระบบชลประทาน ฯลฯ	รายละเอียดตามบันทึกที่ ผชช.11/อ. 66/2559 ลว.21 พ.ย. 2559	พิกัดที่สามารถดูผ่าน google earth ได้	
	1.2 เกษตรแบบแปลงใหญ่ทั่วไป (ใหม่) 12 แปลง (เป็นการเตรียมความพร้อม) ดำเนินการต่อจากแปลง ต้นแบบ	ชลหารพิจิตร พระยาบรรลือ รังสิตเหนือ รังสิตใต้ พระพิมล	ก่อนวันที่ 20 ธ.ค. 59	สพ.ขป.11/เอกสารและไฟล์ ดิจิทัล ทางโทรสาร หรือ e-mail
	* จัดทำสรุปข้อมูลของแปลงที่รับผิดชอบ * จัดทำข้อมูล 1 แปลง 1 แผ่น * จัดทำแผนที่ แสดงพิกัดที่ตั้งและขอบเขตแปลง แหล่งน้ำ ระบบชลประทาน ฯลฯ	เช่นเดียวกับข้อ 1.1	พิกัดที่สามารถดูผ่าน google earth ได้	

งานขับเคลื่อนตามนโยบายกระทรวงเกษตรและสหกรณ์ที่สำคัญ ปี 2560

ที่	เรื่องรายงาน/สิ่งที่ต้องดำเนินการ	ผู้ดำเนินการ/แบบฟอร์ม	กำหนดเวลา	ส่งถึง/วิธีส่ง
2	<p>โครงการเกษตรทฤษฎีใหม่ (255 ราย)</p> <p>* จัดทำบัญชีรายชื่อแผนผังและพิกัดที่ตั้งแปลงที่เกษตรกรเข้าร่วมโครงการ พิกัดที่สามารถดูผ่านgoogle earthได้</p> <p>* จัดทำปฏิทินการลงพื้นที่เพื่อเตรียมความพร้อมและติดตามเตรียมความพร้อมเช่น - แหล่งน้ำต้องมีปริมาณน้ำเพียงพอ - การเตรียมความพร้อมเพื่อรับปัจจัยการผลิต เช่น การเตรียมพื้นที่ การปลูกพืช การเลี้ยงปลา การเลี้ยงสัตว์ ต้องเรียบร้อยก่อนรับปัจจัยการผลิต</p> <p>* จัดทำป้ายมีข้อความว่า " โครงการเกษตรทฤษฎีใหม่ ภายใต้วง 70,000 ราย"</p> <p>* สรุปปัญหาและอุปสรรคเพื่อเป็นข้อมูล</p>	<p>ทุกโครงการ (ยกเว้นสมุทรปราการ)</p> <p>รายละเอียดตามบันทึกที่ ผชช.11/อ.65/2559 ลว.17 พ.ย. 2559</p>	<p>กษ.จะเปิดตัวพร้อมกันทั่วประเทศปลายเดือน ม.ค. 60</p> <p>ก่อนวันที่ 30 พ.ย. 59</p> <p>ให้แล้วเสร็จภายใน ธ.ค. 59</p>	<p>สพ.ชป.11/เอกสารและไฟล์ดิจิทัล ทางโทรสาร หรือ e-mail</p> <p>รายงานพร้อมภาพประกอบ</p> <p>รายงานพร้อมภาพประกอบ</p> <p>รายงานพร้อมภาพประกอบ</p> <p>รายงานผู้บริหาร</p>
3	<p>โครงการขยายผลทำนาแบบเปียกสลับแห้งแก่งเลิงข้าว 10 แปลง</p> <p>* จัดทำแผนที่ แสดงพิกัดที่ตั้งและขอบเขตแปลง</p>	<p>โครงการส่งน้ำและบำรุงรักษา/โครงการชลประทาน (ยกเว้นปทุมธานี / สมุทรปราการ)</p> <p>พิกัดที่สามารถดูผ่าน google earth ได้</p>	<p>เริ่มโครงการ 1 พ.ย. 59</p> <p>สิ้นสุดโครงการ 30 เม.ย. 60</p>	<p>สพ.ชป.11/เอกสารและไฟล์ดิจิทัล ทางโทรสาร หรือ e-mail</p>

## งานขับเคลื่อนตามนโยบายกระทรวงเกษตรและสหกรณ์ที่สำคัญ ปี 2560

ที่	เรื่องรายงาน/สิ่งที่ต้องดำเนินการ	ผู้ดำเนินการ/แบบฟอร์ม	กำหนดเวลา	ส่งถึง/วิธีส่ง
	<ul style="list-style-type: none"> <li>* ดำเนินการตามแผน : ประชุมชี้แจง คัดเลือกพื้นที่ ปลุกข้าว แก้งข้าว และประเมินผล</li> <li>* รายงานผลการดำเนินงานตามแผนทุก15วัน</li> </ul>	<ul style="list-style-type: none"> <li>แบบฟอร์ม 2 (แผน/ผล)</li> <li>แบบฟอร์ม 2 (แผน/ผล)</li> </ul>	ส่งทุกวันที่ 15 และ 30 ของทุกเดือน	ตารางรายงานพร้อมภาพประกอบ
4	<b>ศูนย์เรียนรู้ 36 ศูนย์</b> <ul style="list-style-type: none"> <li>* จัดทำแผนที่ แสดงพิกัดที่ตั้งศูนย์</li> <li>* ตรวจสอบ แก้งไข ยืนยันผู้รับผิดชอบประจำ ศพก.</li> <li>* ตรวจสอบ อส.ชป.ที่เป็นประธาน ศพก. (เกษตรกรต้นแบบ) หากไม่มีแจ้งด้วย</li> <li>* รายงานการใช้จ่ายงบประมาณ</li> <li>* บูรณาการกับภาคีเครือข่าย</li> </ul>	<b>โครงการส่งน้ำและบำรุงรักษา/ โครงการชลประทาน</b>  พิกัดที่สามารถดูผ่านgoogle earthได้  แบบฟอร์มจากกรม	<b>ตลอดปีงบประมาณ 2560</b>  ก่อนวันที่ 23 พ.ย.2559  ตลอดปี ตลอดปี	สพ.ชป.11/ไฟล์ดิจิทัลทาง E-mail
5	<b>แผนที่เกษตร เพื่อการบริหารจัดการเชิงรุก (Agri-Map)</b> (โครงการทำความเข้าใจและใช้ประโยชน์ข้อมูลจากแผนที่ / Username Password รับผิดชอบที่ สพ.ชป.11)	<b>โครงการส่งน้ำและบำรุงรักษา/ โครงการชลประทาน</b>		เว็บไซต์ Agri-Map <a href="https://www.moac.go.th/agri-map/">https://www.moac.go.th/agri-map/</a>

## งานขับเคลื่อนตามนโยบายกระทรวงเกษตรและสหกรณ์ที่สำคัญ ปี 2560

ที่	เรื่องรายงาน/สิ่งที่ต้องดำเนินการ	ผู้ดำเนินการ/แบบฟอร์ม	กำหนดเวลา	ส่งถึง/วิธีส่ง
-----	-----------------------------------	-----------------------	-----------	----------------

หมายเหตุ ช่องทางติดต่อ นายทองรัช เฟื่องถิ โทร./โทรสาร 02 583 4918 มือถือ 089 774 6795

e-mail: wateruserio11@hotmail.com และ tong\_2502@yahoo.co.th

## ระบบส่งเสริมการเกษตรแบบแปลงใหญ่

ดังนั้นเพื่อให้การดำเนินงานโครงการเกษตรแปลงใหญ่ต้นแบบเกิดเป็นรูปธรรมและสามารถนำไปเป็นข้อมูล/แนวทางปฏิบัติงานได้ จึงเห็นสมควรแจ้งให้โครงการชลประทานที่เกี่ยวข้องโปรดพิจารณาดำเนินการดังนี้

- 1) จัดทำสรุปข้อมูลแปลงใหญ่ (แปลงต้นแบบ) ของแปลงที่รับผิดชอบ ประกอบด้วย ข้อมูลพื้นฐาน เป้าหมายการพัฒนา การบูรณาการการทำงาน of หน่วยงานต่างๆ ความต้องการของเกษตรกรที่เข้าร่วมโครงการโดยเฉพาะอย่างยิ่งเรื่อง ระบบชลประทานและการกระจายน้ำ และสภาพการผลิตการตลาดที่พบในปัจจุบัน ฯลฯ
- 2) จัดทำข้อมูลแปลงใหญ่ ขนาด 1 แผ่น A4 ซึ่งอาจประกอบด้วยหัวข้อต่างๆ เช่น การลดต้นทุนการผลิต การเพิ่มคุณภาพผลผลิต การเพิ่มผลผลิต การตลาด การบริหารจัดการ และหน้าที่ความรับผิดชอบต่างๆ ของหน่วยงานที่เข้าร่วมบูรณาการทั้งภาครัฐ และเอกชน เป็นต้น

## ระบบส่งเสริมการเกษตรแบบแปลงใหญ่

เพื่อให้การดำเนินการโครงการเกษตรแปลงใหญ่ในพื้นที่สำนักงานชลประทานที่ 11 เป็นไปตามนโยบายของกระทรวงเกษตรและสหกรณ์ ที่ให้โครงการชลประทานต่างๆ ดำเนินการจัดทำแผน/รายละเอียดแปลงใหญ่ สำหรับใช้เป็นข้อมูลพื้นฐาน หรือ แนวทาง ในการปฏิบัติงานให้การสนับสนุนแปลงใหญ่อย่างถูกต้อง ไม่เกิดการซ้ำซ้อนของ หน่วยงานต่างๆ ที่มาร่วมกันบูรณาการกัน และให้เกิดประสิทธิภาพ รวมถึงการ มอบหมายให้โครงการชลประทานร่วมบูรณาการกับหน่วยงานในพื้นที่สนับสนุนเรื่องน้ำ และระบบกระจายน้ำให้ครอบคลุมพื้นที่แปลงใหญ่หรือให้เกษตรกรมีปริมาณน้ำที่ เพียงพอต่อความต้องการในการเพาะปลูกนั้น

## ระบบส่งเสริมการเกษตรแบบแปลงใหญ่

1. งานขับเคลื่อนนโยบายของกระทรวงเกษตรและสหกรณ์ ซึ่งประกอบด้วย

3.1 งานสนับสนุนโครงการส่งเสริมการเกษตรแบบแปลงใหญ่  
พระราชัฐโดยการจัดการจัดหาแหล่งน้ำและจัดทำระบบส่งน้ำ แนวทาง คือ

3.1.1 แปลงใหญ่ต้นแบบ ขอให้แต่ละ สชป. เร่งดำเนินการจัดหาแหล่งน้ำและจัดทำระบบส่งน้ำที่อยู่ในความรับผิดชอบให้ครบถ้วนโดยให้แล้วเสร็จภายในปีงบประมาณ 2560 ซึ่งกรมจะเปลี่ยนแปลงเงินมาเพื่อใช้สนับสนุนตามแผนที่ได้จัดทำเสนอไป

3.1.2 แปลงใหญ่ทั่วไป ในปี 2559 ที่มีทั้งหมด 524 แปลง ขอให้เตรียมความพร้อมในงบประมาณปี 2560 เพื่อจะเสนอของบประมาณดำเนินการในปี 2561



## ระบบส่งเสริมการเกษตรแบบแปลงใหญ่

สามารถดูตัวอย่าง ข้อมูลทั่วไปและแนวทางการจัดทำข้อมูลได้ที่  
เว็บไซต์สำนักส่งเสริมและจัดการสินค้าเกษตร กรมส่งเสริมการเกษตร  
([http://www.agriman.doae.go.th/large\\_plot.html](http://www.agriman.doae.go.th/large_plot.html))



# แผนพัฒนาทรัพยากรน้ำเกษตรแปลงใหญ่ (แปลงต้นแบบ) สำนักงานชลประทานที่ ๙

## ข้อมูลทั่วไป

จังหวัด	ประเภท แปลงใหญ่	พื้นที่ (ไร่)	เกษตรกร (ราย)	ต้นทุน (บาท/ไร่)	ผลผลิต (บาท/ไร่)
นครราชสีมา	แปลงใหญ่ปลูกผลไม้	3,235	300	19,731	26,789
สระบุรี	แปลงใหญ่ปลูกผลไม้	512	84	13,000	16,800
ชัยภูมิ	แปลงใหญ่ปลูกผลไม้	1,372	87	20,250	63,750
นครราชสีมา	แปลงใหญ่ปลูกผลไม้	1,730	55	2,790	5,760
นครราชสีมา	แปลงใหญ่ปลูกผลไม้	5,800	250	4,845	5,525
ปราจีนบุรี	แปลงใหญ่ปลูกผลไม้	3,000	200	3,600	5,525
นครราชสีมา	แปลงใหญ่ปลูกผลไม้	3,000	95	4,150	10,800
สระบุรี	แปลงใหญ่ปลูกผลไม้	1,400	51	5,760	6,720

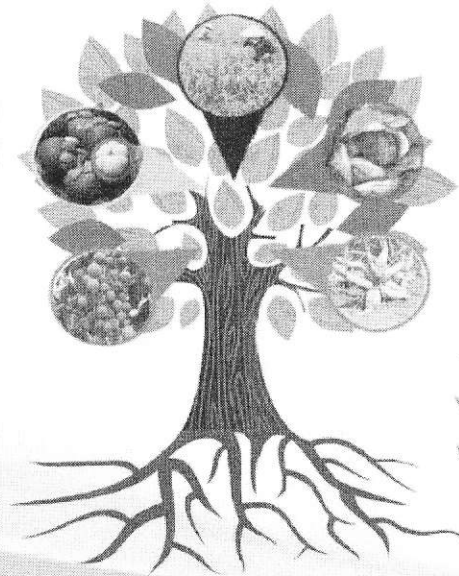
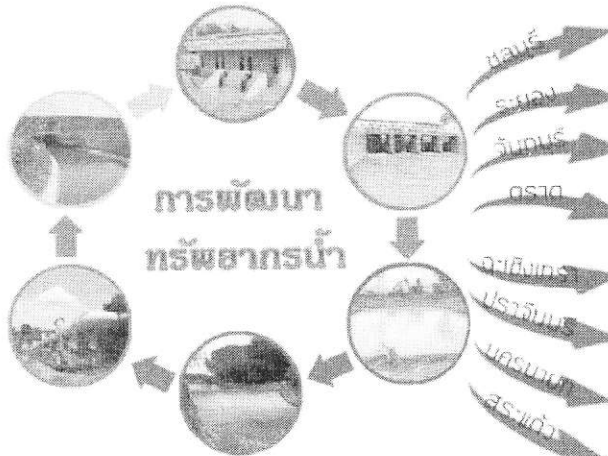

## ลดต้นทุน

นครราชสีมา	ลดต้นทุน 2,560 บาท/ไร่ (12.97% ของต้นทุนรวม)
สระบุรี	ลดต้นทุน 556 บาท/ไร่ (4.28% ของต้นทุนรวม)
ชัยภูมิ	ลดต้นทุน 556 บาท/ไร่ (2.75% ของต้นทุนรวม)
นครราชสีมา	ลดต้นทุน 153 บาท/ไร่ (5.48% ของต้นทุนรวม)
นครราชสีมา	ลดต้นทุน 72 บาท/ไร่ (1.48% ของต้นทุนรวม)
ปราจีนบุรี	ลดต้นทุน 95 บาท/ไร่ (2.65% ของต้นทุนรวม)
นครราชสีมา	ลดต้นทุน 108 บาท/ไร่ (2.31% ของต้นทุนรวม)
นครราชสีมา	ลดต้นทุน 208 บาท/ไร่ (3.62% ของต้นทุนรวม)

## เพิ่มพผลิต

นครราชสีมา	ผลผลิตเพิ่ม 2,698 บาท/ไร่ (10.07%)
สระบุรี	ผลผลิตเพิ่ม 4,200 บาท/ไร่ (25.00%)
ชัยภูมิ	ผลผลิตเพิ่ม 21,250 บาท/ไร่ (33.33%)
นครราชสีมา	ผลผลิตเพิ่ม 309 บาท/ไร่ (5.37%)
ปราจีนบุรี	ผลผลิตเพิ่ม 2,275 บาท/ไร่ (41.18%)
นครราชสีมา	ผลผลิตเพิ่ม 2,275 บาท/ไร่ (41.18%)
นครราชสีมา	ผลผลิตเพิ่ม 506 บาท/ไร่ (7.99%)
นครราชสีมา	ผลผลิตเพิ่ม 3,360 บาท/ไร่ (50.00%)

ข้อมูล ณ วันที่ ๓๐ กันยายน ๒๕๕๙  
เปลี่ยนแปลงได้ตามสภาวการณ์ที่เปลี่ยนแปลง



# แผนพัฒนาทรัพยากรน้ำสนับสนุนแปลงใหญ่จังหวัดปราจีนบุรี สำนักงานชลประทานที่ 9

## แปลงใหญ่ต้นแบบ (ข้าว)

ข้าว (3,000 ไร่) สมาชิก 200 ราย  
 นายสุดใจ ดวงสีทา (ผู้นำกลุ่มเกษตรกร)  
 ต้นทุน 3,600 บาท/ไร่  
 ผลผลิต 5,525 บาท/ไร่

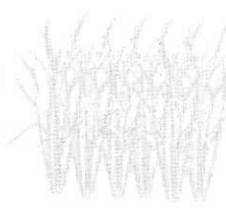

## แปลงใหญ่ทั่วไป (ข้าว)

ข้าว 4,000 ไร่ สมาชิก 303 ราย  
 นายสมบูรณ์ รักษา (ผู้นำกลุ่มเกษตรกร)  
 ต้นทุน 3,600 บาท/ไร่  
 ผลผลิต 5,525 บาท/ไร่

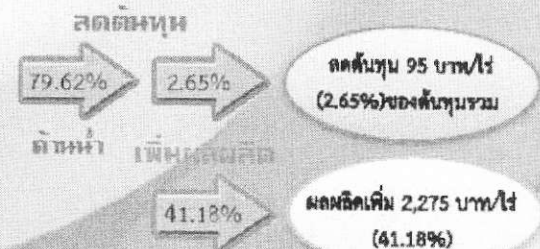
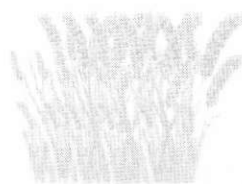

## แปลงใหญ่ทั่วไป (ข้าว)

ข้าว 2,000 ไร่ สมาชิก 100 ราย  
 นายสมหมาย โอสอาด (ผู้นำกลุ่มเกษตรกร)  
 ต้นทุน 3,600 บาท/ไร่  
 ผลผลิต 5,525 บาท/ไร่

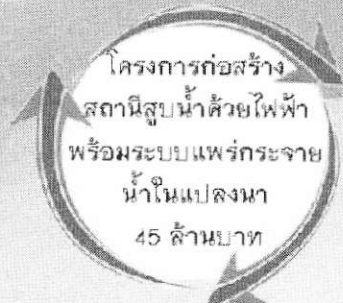
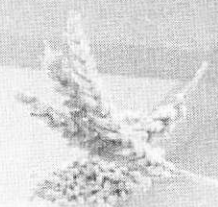



กระทรวงเกษตรและสหกรณ์

# แปลงใหญ่ต้นแบบข้าว ตำบลคลองเขื่อน อำเภอคลองเขื่อน จังหวัดฉะเชิงเทรา

## ภาคเอกชน

- **กรมรถไฟฟ้างานจัดระเบียบงาน**  
 ภายใต้นโยบายฯ ตามแผนการผลิตมี  
 พื้นที่ข้าว ๓๖,51๓ไร่,57๖ไร่เศษมี 1  
 ครัวที่คือภรรยาของภค  
**การดูแล** สนับสนุนการขึ้น  
 ข้าวเปลือกจากเกษตรกรในราคา  
 สูงกว่าราคาตลาด เกือบละ 300  
 บาท

- **สภาหอการค้าจังหวัดฉะเชิงเทรา**  
 ภายใต้นโยบายฯ ตามแผนการผลิต  
 สนับสนุนกับครอบครัว  
**ผู้บริโภค**  
**การดูแล** สนับสนุนสหกรณ์  
 พาณิชย์ที่จำหน่ายข้าวสารบรรจุถุง

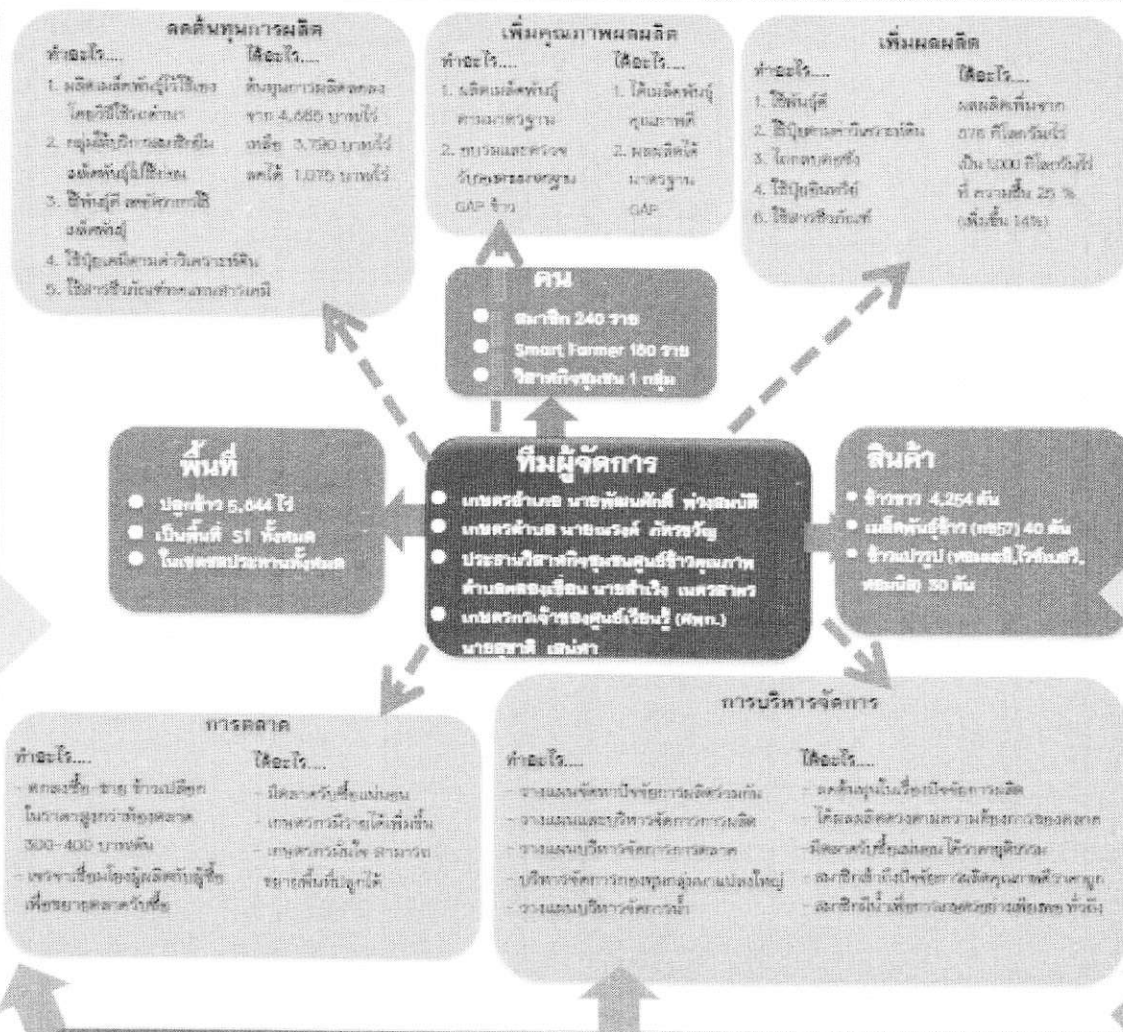

- ภาครัฐ**
- 1. ปลูกข้าวด้วยวิธีใหม่
  - 2. ปลูกข้าวด้วยวิธีใหม่ Smart Farmer
  - 3. ปลูกข้าวด้วยวิธีใหม่
  - 4. ปลูกข้าวด้วยวิธีใหม่ (kg57) 40 ตัน
  - 5. ปลูกข้าวด้วยวิธีใหม่ (แพคเกจจิ้ง) 30 ตัน
  - 6. ปลูกข้าวด้วยวิธีใหม่
- กรมส่งเสริมการค้าระหว่างประเทศ**
- 1. ปลูกข้าวด้วยวิธีใหม่
  - 2. ปลูกข้าวด้วยวิธีใหม่
- โครงการพัฒนาพื้นที่เกษตรกรรม**
- 1. ปลูกข้าวด้วยวิธีใหม่
  - 2. ปลูกข้าวด้วยวิธีใหม่
- สถาบันพัฒนาผู้ผลิตข้าว**
- 1. ปลูกข้าวด้วยวิธีใหม่
  - 2. ปลูกข้าวด้วยวิธีใหม่
- จังหวัดฉะเชิงเทรา**
- 1. ปลูกข้าวด้วยวิธีใหม่
  - 2. ปลูกข้าวด้วยวิธีใหม่
- กรมส่งเสริมการค้าระหว่างประเทศ**
- 1. ปลูกข้าวด้วยวิธีใหม่
  - 2. ปลูกข้าวด้วยวิธีใหม่
- กรมส่งเสริมการค้าระหว่างประเทศ**
- 1. ปลูกข้าวด้วยวิธีใหม่
  - 2. ปลูกข้าวด้วยวิธีใหม่
- กรมส่งเสริมการค้าระหว่างประเทศ**
- 1. ปลูกข้าวด้วยวิธีใหม่
  - 2. ปลูกข้าวด้วยวิธีใหม่
- กรมส่งเสริมการค้าระหว่างประเทศ**
- 1. ปลูกข้าวด้วยวิธีใหม่
  - 2. ปลูกข้าวด้วยวิธีใหม่

ประชารัฐ    ศักยภาพผู้จัดการแปลง    ชุมชนเข้มแข็ง    ตลาดนำการผลิต

ปัจจัยแห่งความสำเร็จ

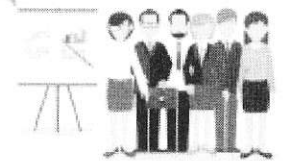



# เป้าหมายการเบิกจ่ายงบประมาณปี 2560

หน่วยงาน/ไตรมาส	แผนการเบิกจ่ายเงินงบประมาณ					
	ภาพรวม (ร้อยละ)		รายจ่ายประจำ (ร้อยละ)		รายจ่ายลงทุน (ร้อยละ)	
	แผนกรม	เป้าหมาย รัฐบาล	แผนกรม	เป้าหมาย รัฐบาล	แผนกรม	เป้าหมาย รัฐบาล
กรมชลประทาน (รวม)	๑๐๐.๐๐	๙๖.๐๐	๑๐๐.๐๐	๙๘.๐๐	๑๐๐.๐๐	๘๗.๐๐
ไตรมาสที่ ๑	๒๖.๙๖	๓๐.๐๐	๒๕.๓๙	๓๓.๐๐	๒๗.๒๘	๑๙.๐๐
ไตรมาสที่ ๒	๒๙.๐๓	๒๒.๐๐	๒๔.๘๘	๒๒.๐๐	๒๙.๙๐	๒๒.๐๐
ไตรมาสที่ ๓	๒๔.๔๕	๒๑.๐๐	๒๔.๘๗	๒๑.๐๐	๒๔.๓๖	๒๒.๐๐
ไตรมาสที่ ๔	๑๙.๕๗	๒๓.๐๐	๒๔.๘๖	๒๒.๐๐	๑๘.๔๖	๒๔.๐๐

รายงานผลการจัดซื้อจัดจ้าง

ข้อมูลจากระบบติดตาม

เฉพาะ งบรายจ่ายประจำปี-งบลงทุน พรบ. 2560

เวลา : 9.00

หน่วยงานฯ ระดับโครงการ	ยังไม่ได้ดำเนินการ (จำนวน)		ยังไม่ได้ดำเนินการ (รายการ)		หมายเหตุ
	น้อยกว่า 2 ล้าน	2 ล้าน - 1,000 ล้าน	น้อยกว่า 2 ล้าน	2 ล้าน - 1,000 ล้าน	
ยังไม่ได้ระบุหน่วยงาน	4	0	ค่าควบคุมงาน		แจ้งกผง.แก้ไขให้โอนเป็นรายการ
ส่วนกลาง สขป.11 (คำอำนวยการ)	0	0			
ส่วนวิศวกรรมบริหาร สขป.11	0	0			
ส่วนจัดสรรน้ำและบำรุงรักษา สขป.11	1	0	บริหารจัดการน้ำ		
ส่วนเครื่องจักรกล สขป.11	0	0			
งานรักษาบริเวณ สขป.11	0	0			
โครงการชลประทานนนทบุรี	4	0	กำจัดวัชพืช		โครงการแจ้งยกเลิกรายการแล้ว คืนงบประมาณและแจ้งยกเลิกรายการแล้ว
โครงการชลประทานปทุมธานี	1	0	ซ่อมแซมเครื่องก้วาน		
โครงการชลประทานสมุทรปราการ	0	0			
โครงการชลประทานสมุทรสาคร	0	1		ซ่อมแซม ปตร.	
โครงการส่งน้ำและบำรุงรักษาเจ้าเจ็ด-บางยี่หน	2	2	ซ่อมแซม , วัชพืช	ปรับปรุง ปรับปรุง	
โครงการส่งน้ำและบำรุงรักษาชลหารพิจิตร	0	2			
โครงการส่งน้ำและบำรุงรักษาพระพิมล	6	0	วัชพืช 6		
โครงการส่งน้ำและบำรุงรักษาพระยาบรมเรือ	0	0			
โครงการส่งน้ำและบำรุงรักษาพระองค์ไชยานุชิต	0	0			
โครงการส่งน้ำและบำรุงรักษาภาษีเจริญ	0	1		กำแพงฯ	
โครงการส่งน้ำและบำรุงรักษารังสิตใต้	0	0			
โครงการส่งน้ำและบำรุงรักษารังสิตเหนือ	0	0			
โครงการก่อสร้าง 1/11 (2554)					
โครงการก่อสร้าง 2/11 (2554)					
ส่วนปฏิบัติการ สำนักชลประทานที่ 11	0	1		ทิศเหนือ	
โครงการก่อสร้าง 11	1	0	ค่าควบคุมงาน		คืนงบประมาณแล้ว รอยยกเลิกรายการ
รวม	19	7			

หมายเหตุ ทุกวันศุกร์ 16.30 น. กองแผนงานจะดึงข้อมูลonline รายงานกรม รายการที่ต่ำกว่า 2 ล้าน ถ้ามีแผนแล้วต้องเร่งดำเนินการ และหากรายการใดเป็นค่าแรงทั้งหมดไม่มีแผนจัดซื้อจัดจ้าง

ก็บันทึกได้เลยนะครับไม่ต้องรอ และให้ผู้รับผิดชอบบันทึกข้อมูลในระบบonline ให้เป็นปัจจุบันด้วยครับ

ส่วนจัดสรรน้ำและบำรุงรักษา สขป.11	1 รายการ	เร่งดำเนินการด้วย
โครงการส่งน้ำและบำรุงรักษาเจ้าเจ็ด-บางยี่หน	2 รายการ	
โครงการส่งน้ำและบำรุงรักษาพระพิมล	6 รายการ	



รายงานผลการเบิกจ่ายงบประมาณ สำนักงานชลประทานที่ 11 (งบรายจ่ายประจำปี-งบลงทุน พรบ.2559)					
				ข้อมูลจากระบบติดตามออนไลน์วันที่ :	24/11/2559
				เวลา :	9.30
งบประมาณตาม พรบ	ได้รับการโอนจัดสรร	ผลเบิกจ่าย	ร้อยละผลเบิกจ่าย		หมายเหตุ
			โอนจัดสรร	พรบ.	
1,166,927,800	843,962,060	31,670,166	3.75	2.71	คงเหลือยอดที่ต้องเบิกจ่ายตามเป้าหมาย รัฐบาล 19%
					190,046,116

รายงานผลการเบิกจ่ายงบประมาณ เฉพาะงบรายจ่ายประจำปี - งบลงทุน พรบ. 2560  
(รายสำนัก)



รายงานผลการเบิกจ่ายงบประมาณ

ข้อมูลจากระบบติดตามออนไลน์วันที่ : 24/11/2559

เฉพาะ งบรายจ่ายประจำปี-งบลงทุน พรบ. 2560

เวลา : 9.30

โครงการ / หน่วยงาน	ได้รับการโอนจัดสรร (บาท)			ผลการเบิกจ่าย (บาท)			เบิกจ่าย ร้อยละ	รายงาน เบิกจ่าย ล่าสุด
	รวม	จ้างเหมา	ทำเอง	รวม	จ้างเหมา	ทำเอง		
สำนักงานชลประทานที่ 1	1,025,560,610	4,483,700	1,021,076,910	24,535,757	0	24,535,757	2.39	22/11/2559
สำนักงานชลประทานที่ 2	875,171,208	82,721,908	792,449,300	19,840,279	0	19,840,279	2.27	22/11/2559
สำนักงานชลประทานที่ 3	583,371,200	69,172,300	514,198,900	8,600,043	0	8,600,043	1.47	15/11/2559
สำนักงานชลประทานที่ 4	892,184,870	100,053,100	792,131,770	5,364,309	0	5,364,309	0.6	22/11/2559
สำนักงานชลประทานที่ 5	977,299,896	11,522,660	965,777,236	639,349	0	639,349	0.07	22/11/2559
สำนักงานชลประทานที่ 6	720,194,309	17,600,438	692,351,371	9,968,907	0	9,968,907	1.38	22/11/2559
สำนักงานชลประทานที่ 7	1,203,694,696	28,874,486	1,174,820,210	52,939,008	1,440,500	51,410,908	4.4	15/11/2559
สำนักงานชลประทานที่ 8	1,039,065,700	25,270,300	1,013,795,400	12,392,549	0	12,392,549	1.19	22/11/2559
สำนักงานชลประทานที่ 9	1,184,270,748	269,002,694	915,268,054	32,762,684	19,607,299	13,155,385	2.77	15/11/2559
สำนักงานชลประทานที่ 10	667,304,876	63,584,269	603,720,607	13,725,908	0	13,725,908	2.06	8/11/2559
สำนักงานชลประทานที่ 11	843,962,060	54,462,230	789,499,830	31,670,166	25,210,894	6,459,272	3.75	22/11/2559
สำนักงานชลประทานที่ 12	1,413,296,483	282,248,213	1,131,047,970	62,540,114	45,028,007	17,512,107	4.43	22/11/2559
สำนักงานชลประทานที่ 13	890,827,177	35,945,404	854,854,773	17,603,944	0	17,603,944	1.98	15/11/2559
สำนักงานชลประทานที่ 14	779,361,460	9,942,110	769,419,350	4,753,167	0	4,753,167	0.61	22/11/2559
สำนักงานชลประทานที่ 15	504,177,700	28,003,400	478,874,300	2,939,554	0	2,939,554	0.58	22/11/2559
สำนักงานชลประทานที่ 16	878,193,466	265,863,725	612,329,741	12,871,094	0	12,871,094	1.47	22/11/2559
สำนักงานชลประทานที่ 17	140,422,429	22,137,209	118,285,220	868,162	0	868,162	0.62	15/11/2559



รายงานผลการเบิกจ่ายงบประมาณ เฉพาะงบรายจ่ายประจำปี - งบลงทุน พรบ. 2559  
(รายโครงการ)



รายงานผลการเบิกจ่ายงบประมาณ

ข้อมูลจากระบบติดตามออนไลน์วันที่ 24/11/2559

เฉพาะ งบรายจ่ายประจำปี-งบลงทุน พรบ. 2560

เวลา : 9.30

หน่วยงานฯ ระดับโครงการ	ได้รับการโอนจัดสรร (บาท)			ผลการเบิกจ่าย (บาท)			เบิกจ่าย ร้อยละ	รายงาน เบิกจ่าย ล่าสุด
	รวม	จ้างเหมา	ทำเอง	รวม	จ้างเหมา	ทำเอง		
ส่วนกลาง สขป.11 (คำอำนวยการ)	10,973,000	0	10,973,000	246,623	0	246,623	2.25	15/11/2559
ส่วนวิศวกรรมบริหาร สขป.11	2,849,700	0	2,849,700	0	0	0	0	
ส่วนจัดสรรน้ำและบำรุงรักษา สขป.11	1,000,000	0	1,000,000	0	0	0	0	
ส่วนเครื่องจักรกล สขป.11	519,000	519,000	0	0	0	0	0	
งานรักษาบริเวณ สขป.11	18,309,900	0	18,309,900	218,607	0	218,607	1.19	15/11/2559
โครงการชลประทานนนทบุรี	28,072,400	0	28,072,400	0	0	0	0	
โครงการชลประทานปทุมธานี	28,381,800	0	28,381,800	206,772	0	206,772	0.73	22/11/2559
โครงการชลประทานสมุทรปราการ	8,285,000	0	8,285,000	0	0	0	0	
โครงการชลประทานสมุทรสาคร	11,824,800	1,100,000	10,724,800	3,826	0	3,826	0.03	8/11/2559
โครงการส่งน้ำและบำรุงรักษาเจ้าเจ็ด-บางยี่หน	41,612,500	3,296,200	38,316,300	0	0	0	0	
โครงการส่งน้ำและบำรุงรักษาชลหารพิจิตร	36,063,200	2,416,000	33,647,200	458,435	0	458,435	1.27	8/11/2559
โครงการส่งน้ำและบำรุงรักษาพระพิมล	53,868,800	0	53,868,800	0	0	0	0	
โครงการส่งน้ำและบำรุงรักษาพระยาบรรลือ	108,861,400	700,000	108,161,400	0	0	0	0	
โครงการส่งน้ำและบำรุงรักษาพระองค์ไชยานุชิต	87,912,430	0	87,912,430	0	0	0	0	
โครงการส่งน้ำและบำรุงรักษาภาชีเจริญ	33,262,100	0	33,262,100	468,120	0	468,120	1.41	8/11/2559
โครงการส่งน้ำและบำรุงรักษารังสิตใต้	59,320,400	16,837,600	42,482,800	2,432,534	0	2,432,534	4.1	22/11/2559
โครงการส่งน้ำและบำรุงรักษารังสิตเหนือ	26,975,300	1,000,000	25,975,300	0	0	0	0	
โครงการก่อสร้าง 1/11 (2554)	0	0	0	0	0	0	0	
โครงการก่อสร้าง 2/11 (2554)	0	0	0	0	0	0	0	
ส่วนปฏิบัติการ สำนักชลประทานที่ 11	106,177,930	3,368,030	102,809,900	2,424,354	0	2,424,354	2.28	15/11/2559
โครงการก่อสร้าง 11	179,692,400	25,225,400	154,467,000	25,210,894	25,210,894	0	14.03	8/11/2559
<b>รวม</b>	<b>843,962,060</b>	<b>54,462,230</b>	<b>789,499,830</b>	<b>31,670,166</b>	<b>25,210,894</b>	<b>6,459,272</b>	<b>3.75</b>	



คาดการณ์การเบิกจ่ายไตรมาสที่ ๑

หน่วยงานฯ ระดับโครงการ	งบ พรบ	ได้รับการโอนจัดสรร	คาดการณ์		ผลการเบิกจ่าย		หมายเหตุ
	บาท	บาท	บาท	ร้อยละ	บาท	ร้อยละ	
ส่วนกลาง สขป.11 (คำอำนวยการ)	-	10,973,000	-	-	246,623	2.25	246,623
ส่วนวิศวกรรมบริหาร สขป.11	-	2,849,700	-	-	-	-	-
ส่วนจัดสรรน้ำและบำรุงรักษา สขป.11	1,000,000	1,000,000	-	-	-	-	-
ส่วนเครื่องจักรกล สขป.11	26,519,000	519,000	519,772	1.96	-	-	519,772
งานรักษาบริเวณ สขป.11	19,109,900	18,309,900	4,777,475	25.00	218,607	1.19	4,558,868
โครงการชลประทานนนทบุรี	56,414,800	28,072,400	9,206,895	16.32	-	-	9,206,895
โครงการชลประทานปทุมธานี	31,076,800	28,381,800	3,325,218	10.70	206,772	0.73	3,118,446
โครงการชลประทานสมุทรปราการ	8,785,000	8,285,000	3,514,000	40.00	-	-	3,514,000
โครงการชลประทานสมุทรสาคร	12,614,800	11,824,800	3,658,292	29.00	3,826	0.03	3,654,466
โครงการส่งน้ำและบำรุงรักษาเจ้าเจ็ด-บางยี่หน	44,599,300	41,612,500	11,595,818	26.00	-	-	11,595,818
โครงการส่งน้ำและบำรุงรักษาชลหารพิจิตร	65,405,700	36,063,200	10,464,912	16.00	458,435	1.27	10,006,477
โครงการส่งน้ำและบำรุงรักษาพระพิมล	56,828,800	53,868,800	17,327,101	30.49	-	-	17,327,101
โครงการส่งน้ำและบำรุงรักษาพระยาบรรลือ	111,104,400	108,861,400	49,996,980	45.00	-	-	49,996,980
โครงการส่งน้ำและบำรุงรักษาพระองค์ไชยานุชิต	94,717,900	87,912,430	17,996,401	19.00	-	-	17,996,401
โครงการส่งน้ำและบำรุงรักษาภาษีเจริญ	70,802,100	33,262,100	13,296,634	18.78	468,120	1.41	12,828,514
โครงการส่งน้ำและบำรุงรักษารังสิตใต้	127,149,400	59,320,400	28,697,620	22.57	2,432,534	4.10	26,265,086
โครงการส่งน้ำและบำรุงรักษารังสิตเหนือ	87,629,500	26,975,300	17,534,663	20.01	-	-	17,534,663
ส่วนปฏิบัติการ สำนักชลประทานที่ 11	170,000,000	106,177,930	39,950,000	23.50	2,424,354	2.28	37,525,646
โครงการก่อสร้าง 11	183,170,400	179,692,400	45,792,600	25.00	25,210,894	14.03	20,581,706
<b>รวม</b>	<b>1,166,927,800</b>	<b>843,962,060</b>			<b>31,670,165</b>	<b>3.75</b>	<b>245,984,216</b>

# ผลการดำเนินงาน ปีงบประมาณ ๒๕๖๐

## ส่วนวิศวกรรม สำนักงานชลประทานที่ ๑๑

๒๕ พฤศจิกายน ๒๕๕๙

ฝ่าย	งานตามแผนงาน (งาน)	แล้วเสร็จ (งาน)	คิดเป็น ร้อยละ	งานนอกแผน (งาน)	แล้วเสร็จ
ฝ่ายออกแบบ	๑๘ (๔๔)	-	-	-	-
ฝ่ายปฐพีและธรณีวิทยา	- ( )	-	-	-	-
ฝ่ายพิจารณาโครงการ	๖๓	-	-	-	-
ฝ่ายสำรวจภูมิประเทศ	๙ (๔๑)	-	-	-	-
ฝ่ายตรวจสอบและวิเคราะห์	-	-	-	๖๒	๕๓
รวม	๙๐	-	-	๖๒	๕๓