

สำนักงานชลประทานที่ ๑๑
ฝ่ายบริหารทั่วไป
ที่ ๑๒ น / ๑๕๕๗๑ / ๒๐๖๕
วันที่ 30 ส.ค. 2560

ต้นฉบับ

เลขที่เอกสารในระบบ E กษ1304.01/ว1079

วันที่ 29 ส.ค. 2560

พ.น. / 3๐๙๒ / 6๐

ฝ่ายบริหารทั่วไป (สตก. รับเอกสารจากภายนอก) รับที่ ซป 13600
เรื่อง ส่งรายงานภาวะเศรษฐกิจ

เรียน ผู้บริหารกรม	วันที่กำหนด
<input type="checkbox"/> เพื่อโปรดพิจารณา <input type="checkbox"/> เพื่อโปรดดำเนินการ <input checked="" type="checkbox"/> เพื่อโปรดทราบ	
	หมายเหตุ

วิลาสินี

๐๑- ;

(นางสาวอรุณี พงษ์พรประเสริฐ)
สบท.สกก. ปฏิบัติราชการแทน ลนค.

๓๐ ส.ค. ๒๕๖๐

ทราบ

๓๐ ส.ค. ๒๕๖๐

เรียน ผชช.ชป. ๑๑ ผอ.ส่วน และ ผอ.โครงการ
เพื่อโปรดทราบ และแจ้งให้ทราบ

โดยทั่วกัน

[Signature]

(นายพงศ์ศักดิ์ อรุณวิจิตรสกุล)

ผส.ชป.๑๑

๓๐ ส.ค. ๒๕๖๐

[Signature]
(นางสินอุดม อุดมคณานาท)

สบท.ชป.๑๑
30 ส.ค. 2560

มี 15 กว

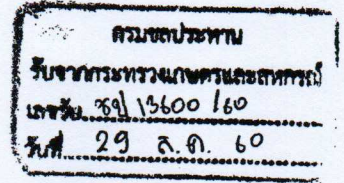

ที่ กษ ๑๓๐๔.๐๑/ ๖.๑๐๗๙

ถึง กรมชลประทาน

สำนักงานเศรษฐกิจการเกษตร ขอส่งรายงานภาวะเศรษฐกิจการเกษตรไตรมาส ๒ ปี ๒๕๖๐ และแนวโน้มปี ๒๕๖๐ จำนวน ๑ ฉบับ มาเพื่อใช้ประโยชน์ในหน่วยงานของท่าน ทั้งนี้ สามารถดาวน์โหลดเอกสารเพิ่มเติมได้ที่ www.oae.go.th

สำนักงานเศรษฐกิจการเกษตร



กองนโยบายและแผนพัฒนาการเกษตร

โทร. ๐-๒๕๔๐-๖๔๘๘

โทรสาร. ๐-๒๕๗๙-๒๕๗๔



ภาวะเศรษฐกิจการเกษตรไตรมาส 2 ปี 2560

สำนักงานเศรษฐกิจการเกษตร ได้วิเคราะห์และประมาณการภาวะเศรษฐกิจการเกษตรในไตรมาสที่ 2 ของปี 2560 (เดือนเมษายน - มิถุนายน 2560) เปรียบเทียบกับช่วงเดียวกันของปี 2559 โดยมีรายละเอียดดังนี้

1. เครื่องชี้ภาวะเศรษฐกิจการเกษตร

1.1 ดัชนีผลผลิตสินค้าเกษตร ในช่วงเดือนเมษายน - มิถุนายน 2560 เฉลี่ยอยู่ที่ระดับ 102.2 เพิ่มขึ้นจากช่วงเดียวกันของปี 2559 ซึ่งอยู่ที่ระดับ 87.5 หรือเพิ่มขึ้นร้อยละ 16.8 ขณะที่ดัชนีราคาสินค้าเกษตรที่เกษตรกรขายได้ เฉลี่ยอยู่ที่ระดับ 139.6 ลดลงจากช่วงเดียวกันของปีที่ผ่านมา ซึ่งอยู่ที่ระดับ 142.4 หรือลดลงร้อยละ 1.9

ดัชนีผลผลิตสินค้าเกษตร (ปีฐาน 2548)

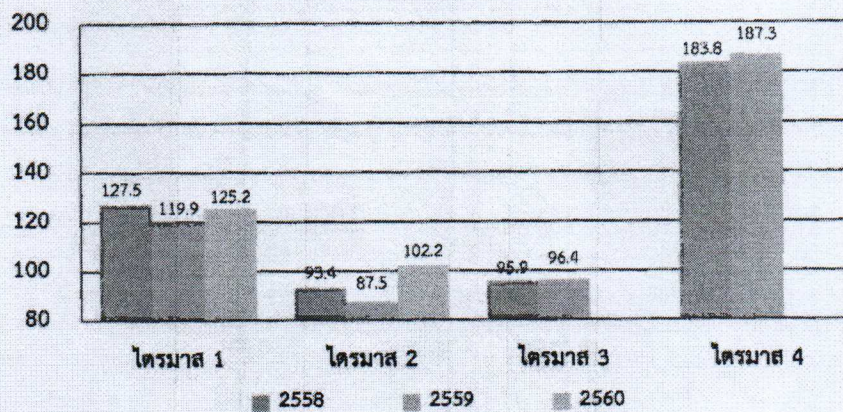

ดัชนีราคาสินค้าเกษตรที่เกษตรกรขายได้

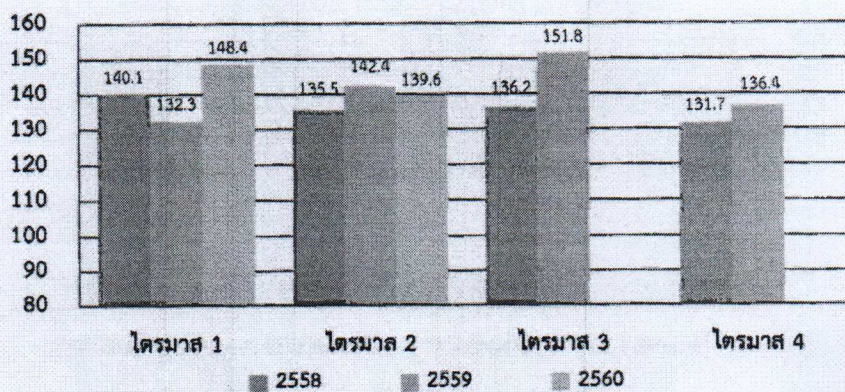

ที่มา: ศูนย์ปฏิบัติการเศรษฐกิจการเกษตร สำนักงานเศรษฐกิจการเกษตร



รายงานภาวะเศรษฐกิจการเกษตรไตรมาส 2 ปี 2560 และแนวโน้มปี 2560
 Agricultural Economic Report: 2nd Quarter 2017 and Outlook for 2017

1.2 ดัชนีผลผลิตหมวดพืชผล ในช่วงเดือนเมษายน - มิถุนายน 2560 เฉลี่ยอยู่ที่ระดับ 93.7 เพิ่มขึ้นร้อยละ 24.4 จากช่วงเดียวกันของปี 2559 ซึ่งอยู่ที่ระดับ 75.3 ขณะที่ดัชนีราคาหมวดพืชผลที่เกษตรกรขายได้ เฉลี่ยอยู่ที่ระดับ 143.3 ลดลงจากช่วงเดียวกันของปีที่ผ่านมา ซึ่งอยู่ที่ระดับ 144.5 หรือลดร้อยละ 0.8

ดัชนีผลผลิตหมวดพืชผล (ปีฐาน 2548)

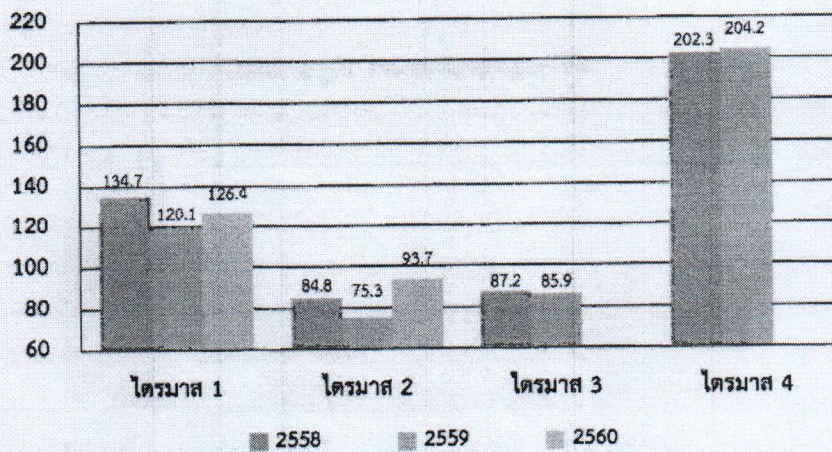

ดัชนีราคาหมวดพืชผล

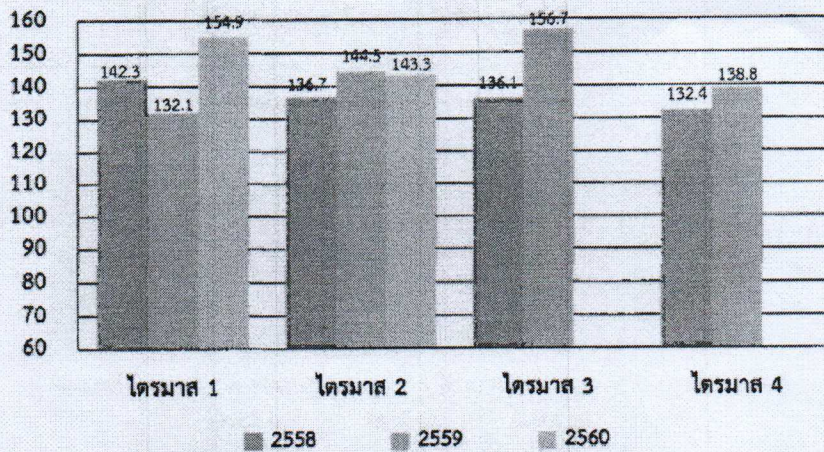

ที่มา: ศูนย์ปฏิบัติการเศรษฐกิจการเกษตร สำนักงานเศรษฐกิจการเกษตร