

# ต้นฉบับ

ที่ ๕๒๓/๒๕๖๒/๖๖๒  
 ๑๙ มิ.ย. ๒๕๖๒

เลขที่เอกสารในระบบ E กษ๐2๐1.๐6/๖4766

ฝ่ายบริหารทั่วไป (สตก. รับเอกสารจากภายนอก) วันที่ ๒๒ ๗ ๖๒

วันที่ 18 มิ.ย. 2562

๐๙๓ 11933 / ๖9

เรื่อง ขอเชิญร่วมทำบุญพิธีถวายผ้ากฐินพระราชทานกระทรวงการคลัง ประจำปี พ.ศ.2562

ผอ.ป.ลก.

เรียน ผู้บริหารกรม	วันที่กำหนด
<input checked="" type="checkbox"/> เพื่อโปรดพิจารณา <input type="checkbox"/> เพื่อโปรดดำเนินการ <input type="checkbox"/> เพื่อโปรดทราบ	5 มิ.ย. 62
กระทรวงการคลัง เชิญท่านร่วมอนุโมทนาการถวายผ้าพระกฐินพระราชทาน ประจำปี 2562	
ในวันศุกร์ที่ ๑ พฤศจิกายน 2562 ณ วัดราชผาติการามวรวิหาร แขวงวชิรพยาบาล กรุงเทพฯ	
เห็นสมควรแจ้งหน่วยงาน และเจ้าหน้าที่ในสังกัดร่วมทำบุญ และขอให้รวบรวมนำส่ง	
เงินบริจาคตามกำลังศรัทธา ได้ที่ ธนาคารกรุงไทย สาขากระทรวงการคลัง ประเภทบัญชีออมทรัพย์	หมายเหตุ
ชื่อบัญชี "บัญชีกฐินพระราชทานกระทรวงการคลัง" เลขที่บัญชี ๐68-๐-๐9145-9 โดยตรงต่อไป	

สุรชัย

*[Signature]*

(นางพวงศรี มโนรถ)

ผอ.ป.ลก. ปฏิบัติราชการแทน ลนค. ๑8 มิ.ย. 2562

ทราบ

*[Signature]*  
 ๑๒ มิ.ย. ๖๒

*[Signature]*

*[Signature]*

เรียน ผชช.ชป. ๑๑ ผอ.ส่วน และ ผอ.โครงการ

(นายพงษ์ศักดิ์ สุทธิกิจกรสกุล)

เพื่อโปรดทราบ และแจ้งให้ทราบ

๑๙ มิ.ย. ๖๒

โดยทั่วกัน

๑๙ มิ.ย. ๖๒

(นายวรชัย สุขผลธรรม)

ผศ.ชป.๑๑ รักษาการในตำแหน่ง ผบท.ชป.๑๑

๑๙ มิ.ย. ๖๒



เลขที่เอกสารในระบบ E.M.S. ๐๙๐๑/๑๐๖/๐๔/๒๕๖๒  
กรมชลประทาน  
ได้รับจากกรมชลประทานและสหกรณ์  
ฉบับที่ ๗๓๐๒/๖๒  
วันที่ ๑๘ มี.ค. ๖๒

## บันทึกข้อความ

ส่วนราชการ สำนักงานปลัดกระทรวงเกษตรและสหกรณ์ กองกลาง โทร. ๐-๒๒๘๘๑ ๕๕๕๕ ต่อ. ๑๑๗.

ที่ กษ.๐๒๐๑.๐๖/ว. ๕๗๖๖ วันที่ ๑๘ มิถุนายน ๒๕๖๒

เรื่อง ขอเชิญร่วมทำบุญพิธีถวายผ้ากฐินพระราชทานกระทรวงการคลัง ประจำปี พ.ศ.๒๕๖๒

เสนอ กรมชลประทาน

เพื่อทราบและพิจารณา หากประสงค์ร่วมทำบุญถวายผ้ากฐินพระราชทานกระทรวงการคลัง ประจำปี ๒๕๖๒ ขอให้ส่งเงินไปยังกองคลัง สำนักงานปลัดกระทรวงเกษตรและสหกรณ์ (ตามแบบส่งเงิน) ภายในวันศุกร์ที่ ๔ ตุลาคม ๒๕๖๒ เพื่อรวบรวมส่งกระทรวงการคลังต่อไป

(นางศศิธร ทาทอง)

ผู้อำนวยการกองกลาง

สำนักงานปลัดกระทรวงเกษตรและสหกรณ์

สามารถดาวน์โหลดเอกสารได้ที่  
<http://tinyurl.com/y2rkfzov>

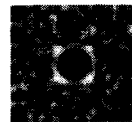

๒๕๖๕/๑๒

ที่ กค ๐๒๐๑.๑/ว ๔๙๗

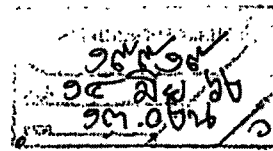

กระทรวงการคลัง  
ถนนพระรามที่ ๖  
กทม. ๑๐๔๐๐

๗ มิถุนายน ๒๕๖๒

เรื่อง ขอเชิญร่วมทำบุญพิธีถวายผ้าพระกฐินพระราชทานกระทรวงการคลัง ประจำปี พ.ศ. ๒๕๖๒

เรียน ปลัดกระทรวงเกษตรและสหกรณ์

สิ่งที่ส่งมาด้วย ๑. กำหนดการพิธีถวายผ้าพระกฐินพระราชทาน จำนวน ๑ ฉบับ  
๒. แบบนำส่งเงินร่วมบริจาคถวายผ้าพระกฐินพระราชทาน จำนวน ๑ ฉบับ

ด้วยพระบาทสมเด็จพระปรเมนทรรามาธิบดีศรีสินทรมหาวชิราลงกรณ พระวชิรเกล้าเจ้าอยู่หัว ทรงพระกรุณาโปรดเกล้าฯ พระราชทานผ้าพระกฐิน ประจำปี พ.ศ. ๒๕๖๒ ให้กระทรวงการคลังนำไปถวาย พระสงฆ์จำพรรษากาลถ้วนไตรมาส ณ วัดราชาธิวาสราชวรวิหาร แขวงวชิรพยาบาล เขตดุสิต กรุงเทพมหานคร ในวันศุกร์ที่ ๑ พฤศจิกายน ๒๕๖๒ เวลา ๑๔.๐๐ น. รายละเอียดตามสิ่งที่ส่งมาด้วย ๑

สำนักงานปลัดกระทรวงการคลัง ขอเรียนเชิญหน่วยงานของท่านร่วมทำบุญพิธีถวายผ้าพระกฐินพระราชทานกระทรวงการคลัง ประจำปี พ.ศ. ๒๕๖๒ ได้ที่ฝ่ายกิจกรรมพิเศษ ส่วนอำนวยการ สำนักบริหารกลาง สำนักงานปลัดกระทรวงการคลัง ชั้น ๒ หมายเลขโทรศัพท์ ๐ ๒๑๒๖ ๕๘๐๐ ต่อ ๒๒๗๙ หรือ ๒๒๘๐ กรณีเป็นเช็คสั่งจ่าย ชื่อบัญชี "บัญชีกฐินพระราชทานกระทรวงการคลัง" หรือโอนเข้าบัญชีธนาคารกรุงไทย จำกัด (มหาชน) สาขากระทรวงการคลัง หมายเลขบัญชี ๐๖๘ - ๐ - ๐๙๑๔๕ - ๙ ทั้งนี้ ขอความกรุณากรอกข้อมูลรายละเอียดลงในแบบนำส่งเงิน (สิ่งที่ส่งมาด้วย ๒) แล้วส่งทางโทรสารหมายเลข ๐ ๒๒๗๓ ๙๔๐๘ หรือทาง E-mail: sap@mof.go.th ภายในวันศุกร์ที่ ๑๑ ตุลาคม ๒๕๖๒

จึงเรียนมาเพื่อโปรดพิจารณา และขออนุโมทนาในกุศลเจตนาของท่านมา ณ โอกาสนี้

ขอแสดงความนับถือ

(นายยุทธนา หิยมการณ)

รองปลัดกระทรวงการคลัง ปฏิบัติราชการแทน  
ปลัดกระทรวงการคลัง

สำนักงานปลัดกระทรวงการคลัง

สำนักบริหารกลาง

โทร. ๐ ๒๑๒๖ ๕๘๐๐ ต่อ ๒๒๗๙, ๒๒๘๐

โทรสาร ๐ ๒๒๗๓ ๙๔๐๘



(สิ่งที่ส่งมาด้วย ๑)

<https://qrco.de/bbetrDQ>



(สิ่งที่ส่งมาด้วย ๒)

<https://qrco.de/bbetrAy>

แบบนำส่งเงินถวายผ้าพระกฐินพระราชทานของกระทรวงการคลัง  
ณ วัดราชผาติการามวรวิหาร แขวงวชิรพยาบาล เขตดุสิต กรุงเทพมหานคร  
ในวันศุกร์ที่ ๑ พฤศจิกายน ๒๕๖๒ เวลา ๑๔.๐๐ น.

.....  
ถึง กลุ่มเงินนอกงบประมาณ กองคลัง สำนักงานปลัดกระทรวงเกษตรและสหกรณ์

ข้าพเจ้า ( ) นาย/นาง/นางสาว.....  
( ) หน่วยงาน.....

ขอร่วมอนุโมทนากุศล ถวายผ้าพระกฐินพระราชทาน ของกระทรวงการคลัง

จำนวน .....บาท (.....)

โดยบริจาคเป็น

( ) เงินสด จำนวน.....บาท (.....)  
( ) โอนเงินเข้าบัญชีธนาคารกรุงไทย จำกัด (มหาชน) สาขาถนนวิสุทธิกษัตริย์  
ประเภทเงินฝากออมทรัพย์ ชื่อบัญชี "เงินการกุศล (กองคลัง สป.กษ.)" บัญชีเลขที่ ๐๐๖-๑-๒๕๖๔๗-๑  
จำนวน.....บาท (.....) ตามหลักฐานการโอนที่แนบ

ลงชื่อ .....

ผู้นำส่ง

วันที่.....เดือน.....พ.ศ.....

หมายเลขโทรศัพท์.....

หมายเหตุ : ๑. กรุณานำส่งเงินสด/ โอนเงินเข้าบัญชี ภายในวันศุกร์ที่ ๔ ตุลาคม ๒๕๖๒  
๒. ติดต่อสอบถาม : คุณวราภรณ์ สหภัทรากุล โทรศัพท์ ๐ ๒๒๘๑ ๔๙๕๕ ต่อ ๓๐๔  
โทรสาร ๐ ๒๒๘๑ ๐๒๑๒

กำหนดการ

พิธีถวายผ้าพระกฐินพระราชทานกระทรวงการคลัง ประจำปี พ.ศ. ๒๕๖๒

วันศุกร์ที่ ๑ พฤศจิกายน ๒๕๖๒ เวลา ๑๔.๐๐ น.

ณ วัดราชผาติการามวรวิหาร

แขวงวชิรพยาบาล เขตดุสิต กรุงเทพมหานคร



เวลา ๑๓.๓๐ น.

ผู้บริหารและแขกผู้มีเกียรติพร้อมกัน ณ พระอารามหลวง วัดราชผาติการามวรวิหาร  
ประชาชนในพิธีตั้งเฝ้าทางมาถึง

เวลา ๑๓.๔๕ น.

ประชาชนในพิธีถวายความเคารพพระบรมฉายาลักษณ์ สมเด็จพระเจ้าอยู่หัวมหาวชิราลงกรณ  
บดินทรเทพยวรางกูร เปิดกรวยดอกไม้ ถวายความเคารพอีกครึ่งหนึ่ง

เวลา ๑๔.๐๐ น.

ประธานยกผ้าพระกฐินอุ้มประคอง ตามพิธีบรรเลงเพลงสรรเสริญพระบารมี  
ประชาชนและแขกผู้เป็นพรหมถวายความเคารพเพลงสรรเสริญพระบารมี ประธานอุ้มประคอง  
ผ้าพระกฐิน ประธานมือเดินเข้าพระอุโบสถและนำผ้าพระกฐินไปวางไว้ที่พานแว่นฟ้า  
ซึ่งตั้งอยู่หน้าอาสนะสงฆ์ตรงพระรูปที่ ๒

ประธานจุดธูปเทียน เครื่องสักการะพระรัตนตรัย กราบ ๓ ครั้ง และอาราธนาให้  
แล้วจึงนำห่มองค์พระประธานให้เจ้าหน้าที่นำไปมอบให้แก่โยธาวิจิตร

ประธานยกผ้าพระกฐินประคองประธานมือเดินพาน้ำไปทางองค์พระประธาน  
กล่าว นโม ๓ จบ แล้วหันหน้าไปทางพระสงฆ์กล่าวคำถวายผ้าพระกฐิน  
(ให้ผู้ที่อยู่ในพิธีทั้งหมดเป็นจีนพร้อมกัน)

พระสงฆ์ "สาธุ" พร้อมกัน

ประธานนำผ้าพระกฐินไปวางบนพระรูปที่ ๒ (ยกทั้งพาน) พร้อมกับเทียบพระปาฏิโมกข์  
เสร็จแล้วประธานเข้านั่งที่ที่ได้จัดไว้  
(ผู้อยู่ในพิธีนั่งลงพร้อมกัน)

เวลา ๑๔.๓๐ น.

พระสงฆ์ประกอบพิธีกฐินกรรม

พระองค์ครองผ้าขาวครองผ้า เมื่อครองผ้าเสร็จแล้วเข้านั่งอาสนะสงฆ์ที่เดิม

เวลา ๑๕.๐๐ น.

ประธานถวายเครื่องพระกฐินแก่พระองค์ครอง เริ่มตั้งหน้าตารจนถึงเครื่องมือโยธา  
ประธานและผู้แทนส่วนราชการ รัฐวิสาหกิจ หน่วยงานในกำกับกระทรวงการคลัง  
และธนาคารแห่งประเทศไทย ถวายเครื่องไทยธรรมแก่พระองค์ครองพระคู่สวด  
และพระอิมคัมขมกราบทูกรูป

เจ้าหน้าที่ประเทศเขตต์เงินที่ได้รับบริจาค

ประธานถวายเงินบริจาค และมอบเงินแก่โรงเรียน

พระสงฆ์อนุโมทนา ถวายขอสิริรวม

เวลา ๑๕.๓๐ น.

ประธานกล่าวคำ รับประทานอาหาร

เวลา ๑๕.๓๕ น.

ประธานกราบลาพระรัตนตรัย กราบลาพระสงฆ์

เสร็จพิธี

หมายเหตุ : ซ้ำรายการ การแต่งกายชุดเครื่องแบบปกติขาว

พนักงานรัฐวิสาหกิจและหน่วยงานในกำกับ และถวายชุดสากลนิยมหรือชุดเครื่องแบบหน่วยงาน

